Getting started with Logitech® Joystick

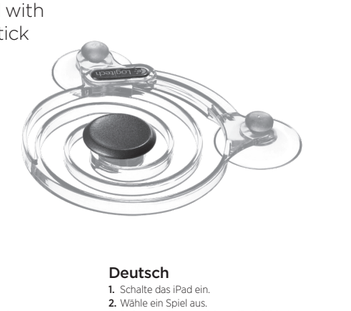

for iPad

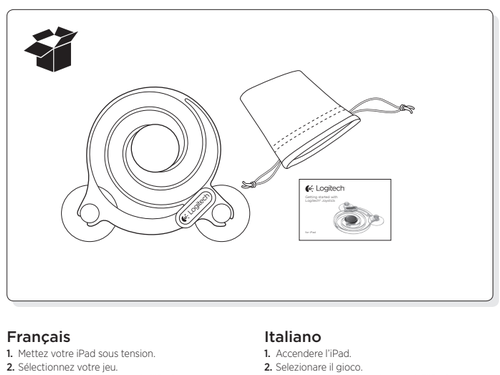

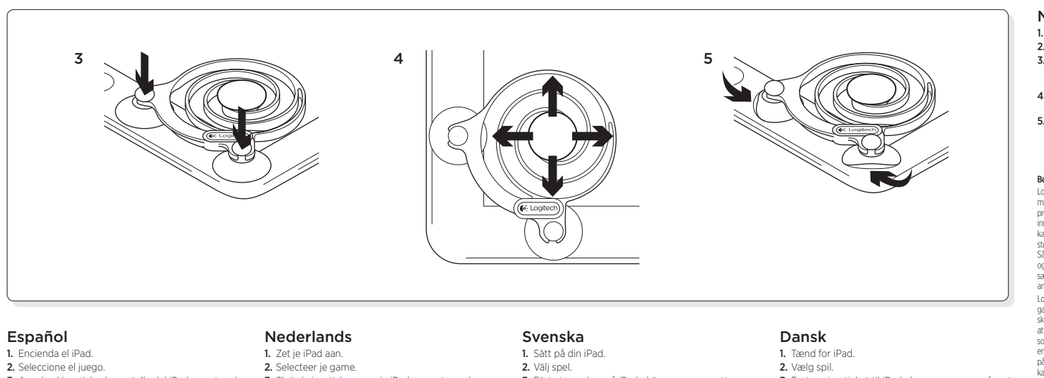

English

1. Turn on iPad.
2. Select your game.
3. Attach the Joystick to the iPad screen centering the Joystick thumb control over the game's virtual joystick.
4. Now use your Joystick for enhanced game play.
5. When you are ready to remove the Joystick, lift at the suction cups. Lifting by the thumb control can damage your product.

Logitech hardware product limited warranty

Logitech warrants to the original purchaser that your Logitech hardware product shall be free from defects in material and workmanship for the period of time, identified on your product package and/or contained in the user documentation, from the date of purchase. You may also find this information by selecting your product in the Online Support section of our website at www.logitech.com/support. Except where prohibited by applicable law, this warranty is nontransferable and is limited to the original purchaser. This warranty gives you specific legal rights, and you may also have other rights that vary under local laws.

Logitech's entire liability and your exclusive remedy for any breach of warranty shall be, at Logitech's option, (1) to repair or replace the hardware, or (2) to refund the price paid, provided that the hardware is returned to the point of purchase or such other place as Logitech may direct with a copy of the sales receipt or dated itemized receipt. Shipping and handling charges may apply, except where prohibited by applicable law. Logitech may, at its option, use new or refurbished or used parts in good working condition to repair or replace any hardware product. Any replacement hardware product will be warranted for the remainder of the original warranty period or thirty(30) days, whichever is longer or for any additional period of time that may be applicable in your jurisdiction.

This warranty does not cover problems or damage resulting from (1) accident, abuse, misapplication, or any unauthorized repair, modification or disassembly; (2) improper operation or maintenance, usage not in accordance with product instructions or connection to improper voltage supply; or (3) use of consumables, such as replacement batteries, not supplied by Logitech except where such restriction is prohibited by applicable law.

How to obtain warranty support. Before submitting a warranty claim, we recommend you visit the support section at www.logitech.com/support for technical assistance. Valid warranty claims are generally processed through the point of purchase during the first thirty (30) days after purchase; however, this period of time may vary depending on where you purchased your product – please check with Logitech or the retailer where you purchased your product for details. Warranty claims that cannot be processed through the point of purchase and any other product related questions should be addressed directly to Logitech. The addresses and customer service contact information for Logitech can be found in the documentation accompanying your product and on the web at www.logitech.com/support.

Limitation of liability. LOGITECH SHALL NOT BE LIABLE FOR ANY SPECIAL, INDIRECT, INCIDENTAL OR CONSEQUENTIAL DAMAGES WHATSOEVER, INCLUDING BUT NOT LIMITED TO LOSS OF PROFITS, REVENUE OR DATA (WHETHER DIRECT OR INDIRECT) OR COMMERCIAL LOSS FOR BREACH OF ANY EXPRESS OR IMPLIED WARRANTY ON YOUR PRODUCT EVEN IF LOGITECH HAS BEEN ADVISED OF THE POSSIBILITY OF SUCH DAMAGES.

Duration of implied warranties. EXCEPT TO THE EXTENT PROHIBITED BY APPLICABLE LAW, ANY IMPLIED WARRANTY OR CONDITION OF MERCHANTABILITY OR FITNESS FOR A PARTICULAR PURPOSE OF THIS HARDWARE PRODUCT IS LIMITED IN DURATION TO THE DURATION OF THE APPLICABLE LIMITED WARRANTY PERIOD FOR YOUR PRODUCT.

Additional Rights. Some states do not allow limitations on how long an implied warranty lasts, or allow the exclusion or limitation of incidental or consequential damages, so the above limitations or exclusion may not apply to you. This warranty gives you specific legal rights, and you may also have other rights that vary from State to State or by country or other jurisdiction.

National Statutory Rights. Consumers have legal rights under applicable national legislation governing the sale of consumer goods. Such rights are not affected by the warranties in this Limited Warranty.

No Other Warranties. No Logitech dealer, agent, or employee is authorized to make any modification, extension, or addition to this warranty.

Warranty Periods. Please note that in the European Union, any warranty period less than two years shall be increased to two years.

Manufacturer: Logitech Europe S.A.—CH-1110 Morges—Switzerland

Authorized representative of Manufacturer in Europe: Logitech Ireland Services LTD—Westpoint Business Park—Link Road—Ballincollig—Co. Cork IRELAND

What do you think?
Please take a minute to tell us. Thank you for purchasing our product.

www.logitech.com/ithink

Deutsch

1. Schalte das iPad ein.
2. Wähle ein Spiel aus.
3. Befestige den Joystick am iPad-Bildschirm, indem Du die Daumensteuerung des Joysticks mittig über dem virtuellen Joystick des Spiels platzierst.
4. Nun kannst Du den Joystick verwenden und optimalen Spielspaß genießen.
5. Wenn Du den Joystick entfernen möchtest, hebe ihn einfach an den Saugnäpfen an. Ein Anheben an der Daumensteuerung kann das Produkt beschädigen.

Eingeschränkte Hardwaregarantie von Logitech

Logitech garantiert dem ursprünglichen Käufer, dass dieses Hardwareprodukt während des Zeitraums ab Kaufdatum bis zum auf der Verpackung und/oder in der Bedienungsanleitung genannten Datum frei von Material- oder Herstellungsfehlern ist. Sie können diese Information auch abrufen, indem Sie Ihr Produkt beim Online-Kundendienst auf unserer Website unter www.logitech.com/support auswählen. Die eingeschränkte Garantie ist nicht übertragbar und auf den ursprünglichen Käufer beschränkt, es sei denn, dies ist gesetzlich untersagt. Diese Garantie gewährt bestimmte Rechte. Entsprechend der Gesetzgebung Ihres Landes werden Ihnen evtl. noch weitere Rechte gewährt.

Logitechs Haftungsumfang und Ihre ausschließlichen Ansprüche bei Verletzung der Garantiefrist nach Ermessen von Logitech auf: (1) die Reparatur bzw. den Ersatz der Hardware oder (2) die Rückerstattung des Kaufpreises, vorausgesetzt, die Hardware wird mit einer Kopie des Kaufbelegs zum Händler bzw. zu einem von Logitech genannten Ort zurückgebracht. Es können Versand- und Bearbeitungsgebühren anfallen, falls diese nicht gesetzlich verboten ist. Logitech kann nach eigenem Ermessen neue, überholte oder gebrauchte Teile in funktionierendem Zustand für die Reparatur oder den Ersatz von Hardwareprodukten verwenden. Für jegliche Ersatzhardware gilt die restliche Gewährleistungszeit des ursprünglichen Gewährleistungszeitraums, mindestens jedoch eine Gewährleistungszeit von 30 Tagen bzw. eine durch das geltende Gesetz vorgeschriebene Zeit.

Diese Garantieleistungen finden keine Anwendung, wenn das Hardwareproblem auf (1) Unfall, Missbrauch, falsche Verwendung oder nicht genehmigte Reparatur, Veränderung oder Demontage oder (2) unsachgemäßen Betrieb oder Wartung, eine nicht zweckmäßige Nutzung oder Nutzung in Verbindung mit einer falschen Stromquelle oder (3) die Verwendung falscher Batterien, die nicht von Logitech bereitgestellt wurden, zurückzuführen ist, soweit dies gesetzlich zulässig ist.

Geltendmachen von Garantieansprüchen. Bevor Sie eine Garantie in Anspruch nehmen, sollten Sie im Kundendienstbereich unter www.logitech.com/support technische Hilfe anfordern. Gültige Garantieansprüche werden in der Regel innerhalb der ersten dreißig (30) Tage ab Kaufdatum über den Händler abgewickelt. Dieser Zeitraum kann jedoch davon abhängig sein, wo Sie das Gerät erworben haben. Bitte wenden Sie sich an Logitech oder Ihren Händler, um genaue Angaben zu erhalten. Garantieansprüche, die nicht vom Händler bearbeitet werden können und andere Fragen zum Produkt sollten direkt mit Logitech geklärt werden. Die Anschrift und die Kontaktinformationen des Logitech Kundendienstes finden Sie in der Produktdokumentation oder im Internet unter www.logitech.com/support.

Haftungsbeschränkung. Logitech kann nicht haftbar gemacht werden für spezielle, indirekte, zufällige oder Folgeschäden, einschließlich, aber nicht beschränkt auf Schäden durch Verlust von Gewinn, Umsatz oder Daten (direkt oder indirekt) oder kommerzielle Verluste, aufgrund des Bruchs von ausdrücklichen oder stillschweigenden Garantien für das Produkt, auch wenn Logitech auf die Möglichkeit solcher Schäden hingewiesen wurde.

Gültigkeit stillschweigender Garantien. Die Dauer jeglicher stillschweigender Garantien, Marktfähigkeit oder Eignung für einen bestimmten Zweck dieses Hardwareprodukts ist beschränkt auf die Dauer des anwendbaren beschränkten Garantiezeitraums für das Produkt, soweit dies gesetzlich zulässig ist.

Zusätzliche Rechte. Da in manchen Ländern die Einschränkung der Gültigkeit einer stillschweigenden Garantie und der Ausschluss oder die Beschränkung der Haftung für zufällige oder Folgeschäden nicht gestattet sind, gelten die oben genannten Einschränkungen unter Umständen nicht für Sie. Diese Garantie gewährt Ihnen bestimmte Rechte. Je nach Land und Gesetzgebung stehen Ihnen unter Umständen noch weitere Rechte zu.

Gesetzlich festgelegte Rechte des Verbrauchers. Verbraucher haben nach dem Gesetz, das den Verkauf von Verbrauchsgütern regelt, gewisse Rechte. Diese Rechte sind von den Garantien in dieser eingeschränkten Garantie nicht betroffen.

Es gelten keine anderen Garantien. Kein Händler, Vertreter oder Mitarbeiter von Logitech ist befugt, an dieser Garantie etwaige Modifikationen, Erweiterungen oder Zusätze vorzunehmen.

Gewährleistungszeiträum. In der EU sind Gewährleistungszeiten von weniger als zwei Jahren auf zwei Jahre zu verlängern.

Hersteller: Logitech Europe S.A.—CH-1110 Morges—Schweiz

Autorisierter Vertreter des Herstellers in Europa: Logitech Ireland Services LTD – Westpoint Business Park, Link Road, Ballincollig, Co. Cork, IRLAND

Deine Meinung ist gefragt.
Bitte nimm Dir etwas Zeit, um ein paar Fragen zu beantworten. Vielen Dank, dass Du Dich für unser Produkt entschieden hast.

www.logitech.com/ithink

Français

1. Mettez votre iPad sous tension.
2. Sélectionnez votre jeu.
3. Fixez le joystick sur l'écran de l'iPad en centrant le bouton de commande du joystick actionné par le pouce sur le joystick virtuel du jeu.
4. Vous pouvez désormais utiliser votre joystick pour une expérience de jeu supérieure.
5. Pour retirer le joystick, soulevez-le au niveau des ventouses. Vous risquez en effet d'endommager votre joystick si vous l'ôtez en tirant sur la commande actionnée par le pouce.

Garantie matérielle limitée Logitech

Logitech garantit à l'acheteur initial que le produit matériel Logitech est exempt de tout défaut matériel et de fabrication pour la période indiquée sur l'emballage et/ou dans la documentation du produit, à partir de la date d'achat. Vous trouverez également ces informations en sélectionnant votre produit dans la rubrique du support technique en ligne sur notre site Internet, à l'adresse www.logitech.com/support. Dans les limites du cadre prévu par la loi, cette garantie est limitée à l'acheteur initial et ne peut faire l'objet d'un transfert. La présente garantie vous confère des droits spécifiques, qui peuvent varier d'un pays à l'autre.

En cas de rupture de garantie, l'intégralité de la responsabilité de Logitech et votre recours exclusif consisteront, à la discrétion de Logitech: (1) à réparer ou remplacer le matériel, sous réserve qu'il soit renvoyé au point de vente ou à tout autre lieu indiqué par Logitech, accompagné d'une copie du justificatif d'achat ou du reçu détaillé et daté, ou (2) à rembourser le prix d'achat. Dans les limites du cadre prévu par la loi, il se peut que des frais d'expédition et d'administration vous soient facturés. Logitech se réserve le droit d'utiliser du matériel neuf, remis à neuf ou d'occasion en bon état pour réparer ou remplacer tout produit matériel. Tout produit matériel remplacé sera garanti jusqu'à l'échéance de la garantie d'origine ou pour une durée de trente (30) jours, selon la période la plus longue, ou pour toute durée applicable dans votre juridiction.

Dans les limites du cadre prévu par la loi, cette garantie ne couvre pas les problèmes ou dommages dus (1) à un accident, à un mauvais traitement, à une utilisation inappropriée, ou à des réparations, modifications ou démontages non autorisés; (2) à une utilisation ou un entretien inappropriés, à une utilisation non conforme aux instructions relatives au produit ou à une alimentation électrique inadéquate; ou (3) à l'utilisation de consommables, tels des piles de rechange, non fournis par Logitech.

Demande de garantie. Avant de porter une réclamation relative à la garantie, il est recommandé de consulter notre rubrique de support technique sur www.logitech.com/support. Les réclamations sont généralement traitées au point d'achat dans une durée de trente premiers (30) jours suivant l'achat du produit. Cette période peut toutefois varier en fonction des pays. Contactez Logitech ou votre revendeur pour plus d'informations. Les réclamations ne pouvant être traitées sur le point de vente doivent être directement adressées à Logitech, de même que toute autre question relative à la garantie. Vous trouverez les coordonnées du service clientèle Logitech dans la documentation accompagnant le produit ou sur notre site Web à l'adresse www.logitech.com/support.

Limites de responsabilité. LOGITECH NE SAURAIT ETRE TENU POUR RESPONSABLE EN CAS DE DOMMAGE PARTICULIER, INDIRECT, ACCESSOIRE OU CONSECUTIF QUEL QU'IL SOIT, Y COMPRIS ET SANS QUE CETTE ENUMERATION SOIT LIMITATIVE, LES DOMMAGES ENTRAINES PAR LA PERTE DE BENEFICES, DE REVENUS OU DE DONNEES (DIRECTEMENT OU INDIRECTEMENT), OU LES PREJUDICES COMMERCIAUX EN CAS DE NON-RESPECT DE TOUTE GARANTIE IMPLICITE OU EXPLICITE DE CE PRODUIT, MEME SI LOGITECH A ETE INFORME DE L'EVENTUALITE DE TELS DOMMAGES.

Durée des garanties implicites. DANS LE CADRE MAXIMAL PREVU PAR LA LOI, TOUTE GARANTIE OU CONDITION IMPLICITE DU CARACTERE ADEQUAT POUR LA COMMERCIALISATION OU UN USAGE PARTICULIER EST LIMITEE DANS LE TEMPS A LA PERIODE DE GARANTIE LIMITEE APPLICABLE A CE PRODUIT.

Droits supplémentaires. Certains états ne reconnaissent pas les limitations de durée des garanties implicites ou n'autorisent pas l'exclusion ou la limitation des dommages accessoires ou consécutifs ; il est donc possible que les limitations ou l'exclusion susmentionnée ne s'applique(nt) pas à votre cas. La présente garantie vous confère des droits légaux spécifiques, qui peuvent varier selon l'Etat, le pays ou la juridiction.

Droits statutaires applicables aux Etats-Unis. Les consommateurs disposent de droits légaux dans le cadre de la législation nationale applicable qui régit la vente des biens de consommation. Ces droits ne sont pas affectés par les garanties énoncées dans la présente Garantie limitée.

Aucune autre garantie. Aucun distributeur, agent ou employé de Logitech n'est autorisé à effectuer des modifications, des extensions ou des ajouts dans cette garantie.

Durée de garantie. Veuillez noter que dans l'Union européenne, toute période de garantie inférieure à deux années doit être rallongée pour atteindre une durée de deux années complètes.

Fabricant: Logitech Europe S.A.—CH-1110 Morges—Suisse

Représentant autorisé du fabricant en Europe: Logitech Ireland Services LTD - Units 13-, Westpoint Business Park - Link Road - Ballincollig - Co. Cork IRLANDA

Qu'en pensez-vous?
Veuillez prendre quelques minutes pour nous faire part de vos commentaires. Nous vous remercions d'avoir acheté ce produit.

www.logitech.com/ithink

Italiano

1. Accendere l'iPad.
2. Selezionare il gioco.
3. Fissare il joystick allo schermo dell'iPad, posizionando il controllo per il pollice del joystick sopra il joystick virtuale del gioco in modo da farli combaciare.
4. Iniziare a utilizzare il joystick per un'esperienza di gioco fantastica.
5. Per rimuovere il joystick, sollevare le ventose per staccarle. Se si tenta di staccare direttamente il controllo per il pollice, il prodotto potrebbe subire danni.

Garanzia limitata del prodotto hardware Logitech

Logitech garantisce all'acquirente originale l'assenza di difetti di materiale e lavorazione nel prodotto hardware Logitech per il periodo di tempo dichiarato sulla confezione e/o citato nella documentazione del prodotto a partire dalla data di acquisto. Queste informazioni sono disponibili anche nella sezione del supporto online sul sito Web di Logitech, all'indirizzo www.logitech.com/support. Fatta eccezione per quanto proibito dalla legge in vigore, la presente garanzia non è trasferibile ed è limitata all'acquirente originale. La presente garanzia attribuisce all'acquirente diritti legali specifici, e l'acquirente può a sua volta vantare altri diritti che variano a seconda delle leggi locali.

Leggere tutte le avvertenze e le istruzioni prima di utilizzare le cuffie auricolari. Per evitare danni all'udito si consiglia di non superare il 50% del livello massimo del volume del dispositivo audio utilizzato e di limitare l'uso a un'ora al giorno. Abbassare sempre il volume del dispositivo di ascolto prima di collegare le cuffie auricolari. Dopo aver indossato le cuffie, aumentare gradualmente il volume fino a raggiungere un livello di ascolto moderato. L'utilizzo delle cuffie a volumi elevati (superiori a 85 dB(A)) o per periodi di tempo prolungati (più di un'ora al giorno) può danneggiare l'udito in modo permanente. Fischi nelle orecchie o altro tipo di fastidio possono essere un sintomo che il volume della musica è troppo elevato.

L'intera responsabilità di Logitech ed il rimedio esclusivo dell'acquirente per qualsiasi violazione di garanzia sarà, a discrezione di Logitech: (1) riparazione o sostituzione dell'hardware, oppure (2) rimborso del prezzo pagato, a condizione che l'hardware sia stato restituito al punto di acquisto o al luogo eventualmente indicato da Logitech, accompagnato da una copia della ricevuta d'acquisto o dalla ricevuta dettagliata e datata. Possono essere applicate spese di spedizione e di movimentazione, fatta eccezione per i casi in cui ciò è proibito dalla legge in vigore. Per riparare o sostituire un prodotto hardware, Logitech ha la facoltà, a propria discrezione, di utilizzare parti nuove, rinnovate o usate in buone condizioni di funzionamento. Qualsiasi prodotto hardware di sostituzione sarà garantito per tutto il tempo rimanente del periodo di garanzia originale, o per trenta (30) giorni, quale dei due periodi sia il più lungo, oppure per qualsiasi periodo di tempo aggiuntivo che sia conforme alle disposizioni di legge in vigore localmente.

La presente garanzia non copre problemi o danni risultanti da: (1) incidente, abuso, applicazione impropria, riparazione, modifica o disassemblaggio non autorizzati; (2) operazione impropria di manutenzione, utilizzo non conforme alle istruzioni relative al prodotto o collegamento ad una tensione di alimentazione impropria; oppure (3) utilizzo di accessori non forniti da Logitech, quali ad es. batterie di ricambio, fatta eccezione per i casi in cui tali restrizioni siano proibite dalla legge in vigore.

Come ottenere assistenza per la garanzia. Le richieste di intervento in garanzia vanno vengono di norma gestite attraverso il punto di acquisto del prodotto nel caso vengano presentate nei primi trenta (30) giorni dopo l'acquisto stesso; questo periodo di tempo può tuttavia variare a seconda del luogo in cui è stato effettuato l'acquisto. Si prega di accertare questo particolare con Logitech o con il dettagliante presso il quale si è acquistato il prodotto. Le richieste di intervento in garanzia che non possono essere gestite attraverso il punto di acquisto, nonché qualsiasi altra domanda relativa al prodotto, dovranno essere rivolte direttamente a Logitech. Gli indirizzi e le informazioni di contatto per il servizio di assistenza clienti Logitech sono rinvenibili nella documentazione che accompagna il prodotto acquistato, nonché sul Web all'indirizzo www.logitech.com/support.

Esclusione di responsabilità. LOGITECH NON SARÀ RESPONSABILE PER ALCUN DANNO SPECIALE, INDIRETTO, INCIDENTALE O CONSEQUENZIALE DI QUALSIASI GENERE, COMPRESE - A TITOLO ESEMPLICATIVO E SENZA LIMITAZIONI - PERDITE DI PROFITTI, DI INTROITI O DI DATI (SIA DIRETTAMENTE CHE INDIRETTAMENTE) O PERDITE COMMERCIALI PER LA VIOLAZIONE DI QUALSIASI GARANZIA ESPLICITA O IMPLICITA SUL PRODOTTO ACQUISTATO, ANCHE NEL CASO IN CUI LOGITECH SIA STATA INFORMATA DELLA POSSIBILITÀ DI TALI DANNI.

Durata delle garanzie implicite. FATTA ECCEZIONE PER QUANTO PROIBITO DALLA LEGGE IN VIGORE, QUALSIASI GARANZIA IMPLICITA O CONDIZIONE DI COMMERCIABILITÀ O DI IDONEITÀ AD UN USO PARTICOLARE RELATIVA A QUESTO PRODOTTO HARDWARE È LIMITATA ALLA DURATA DEL PERIODO DI GARANZIA LIMITATA SPECIFICO PER IL PRODOTTO ACQUISTATO.

Diritti addizionali. Alcune giurisdizioni non ammettono limitazioni sulla durata delle garanzie implicite o l'esclusione o la limitazione per danni incidentali o consequenziali e pertanto la limitazione di cui sopra potrebbe non essere applicabile ovunque. La presente garanzia conferisce diritti legali specifici all'utente che potrà inoltre godere di altri diritti che variano da stato a stato o in base alla giurisdizione.

Diritti legali nazionali. I consumatori godono dei diritti legali sanciti dalle leggi nazionali in vigore relative alla vendita di prodotti destinati ai consumatori. Tali diritti non sono influenzati dalle garanzie contenute nella presente garanzia.

Assenza di altre garanzie. Nessun venditore, agente o dipendente Logitech è autorizzato ad apportare modifiche, estensioni o aggiunte alla presente garanzia.

Periodi di garanzia. Tenere presente che nell'Unione europea, periodi di garanzia inferiore a due anni verranno aumentati a tale periodo.

Produttore: Logitech Europe S.A.—CH-1110 Morges—Svizzera

Rappresentante autorizzato del produttore in Europa: Logitech Ireland Services LTD—Units 1-3, Westpoint Business Park—Link Road—Ballincollig—Co. Cork IRLANDA

Che cosa ne pensi?
Inviaci i tuoi commenti.
Grazie per avere acquistato questo prodotto.

www.logitech.com/ithink

Español

1. Encienda el iPad.
2. Seleccione el juego.
3. Acople el joystick a la pantalla del iPad y centre el control con el pulgar del joystick sobre el joystick virtual del juego.
4. Ahora use el joystick para jugar mucho mejor.
5. Cuando desee retirar el joystick, levántelo por las ventosas. Si lo levanta por el control con el pulgar, puede dañar el producto.

Garantía limitada de productos de hardware de Logitech

Logitech garantiza al comprador original la ausencia de anomalías en lo referente a los materiales y a la fabricación del producto Logitech de hardware durante el tiempo especificado en el paquete del producto y/o indicado en la documentación del producto, a partir de la fecha de adquisición. También puede encontrar esta información si selecciona la sección de asistencia en línea relativa al producto en nuestra página Web en www.logitech.com/support. Salvo en lo que prohíba la ley vigente, esta garantía es intransferible y protege exclusivamente al comprador original. Esta garantía otorga al usuario derechos legales específicos; puede que posea otros derechos que variarán de acuerdo con la legislación local.

La responsabilidad total de Logitech y su recurso exclusivo en caso de violación de la garantía consistirá en, según el criterio de Logitech, (1) reparar o reemplazar el hardware, o (2) reembolsar el precio abonado, siempre que se devuelva el hardware al punto de venta u otro lugar similar indicado por Logitech, con una copia del recibo de venta o del recibo detallado y fechado. Es posible que se apliquen gastos de envío y entrega, salvo disposición legal contraria. Es posible que Logitech utilice, según su criterio, piezas nuevas, restauradas o usadas en buenas condiciones para reparar o reemplazar cualquier producto de hardware. Todo producto de hardware de reemplazo estará cubierto por la garantía durante el periodo restante correspondiente al periodo de la garantía original o durante trenta (30) días, el periodo que sea más largo, o durante cualquier periodo adicional establecido en su jurisdicción.

Esta garantía no cubre los problemas o daños ocasionados por (1) accidente, abuso, mal uso o toda reparación, modificación o desmontaje no autorizados; (2) uso o mantenimiento inadecuados, uso no compatible con las instrucciones del producto o conexión a una fuente de alimentación eléctrica inadecuada o (3) utilización de insumos, como baterías de reemplazo, no proporcionados por Logitech, salvo disposición legal contraria a esta restricción.

Cómo obtener respaldo de la garantía. Los reclamos de garantía válidos generalmente son procesados a través del punto de venta durante los primeros treinta (30) días posteriores a la compra. Sin embargo, dicho periodo podrá variar de acuerdo con el lugar donde usted adquirió el producto: consulte con Logitech o con el minorista donde usted adquirió el producto para obtener más detalles al respecto. Los reclamos de garantía que no puedan ser procesados a través del punto de venta y toda inquietud relacionada con el producto adquirido deberán ser enviados a Logitech. Usted podrá encontrar las direcciones y la información de contacto del servicio al cliente de Logitech en la documentación adjunta al producto y en la página web www.logitech.com/support.

Limitaciones de responsabilidad. LOGITECH NO ASUMIRÁ NINGUNA RESPONSABILIDAD POR DAÑOS ESPECIALES, INDIRECTOS, FORTUITOS O CONSIGUIENTES, A SABER, ENTRE OTROS, LA PÉRDIDA DE GANANCIAS, INGRESOS O INFORMACIÓN (YA SEA DIRECTA O INDIRECTA) O LA PÉRDIDA COMERCIAL POR VIOLACIÓN DE CUALQUIER GARANTÍA EXPRESA O IMPLÍCITA DE SU PRODUCTO, AÚN CUANDO LOGITECH HAYA SIDO ASESORADO CON RESPECTO A LOS POSIBLES DAÑOS.

Duración de las garantías implícitas. SALVO DISPOSICIÓN LEGAL CONTRARIA, LA DURACIÓN DE TODA GARANTÍA O CONDICIÓN IMPLÍCITA DE APTITUD E IDONEIDAD QUE TENGA UN PROPÓSITO ESPECÍFICO PARA ESTE PRODUCTO DE HARDWARE ESTARÁ LIMITADA A LA DURACIÓN DEL PERÍODO CORRESPONDIENTE A LA GARANTÍA LIMITADA DE SU PRODUCTO.

Derechos adicionales. Dado que en algunas jurisdicciones no se permiten las limitaciones de duración de una garantía implícita o no se permiten las exclusiones o limitaciones de responsabilidad por daños resultantes o fortuitos, puede que las limitaciones o exclusiones expuestas arriba no le sean aplicables. Esta garantía otorga al usuario derechos legales específicos; puede que posea otros derechos que varíarán de acuerdo con la legislación de cada estado, país o jurisdicción.

Derechos legales nacionales. Los consumidores poseen derechos legales establecidos por la legislación nacional vigente con respecto a la venta de bienes de consumo. Dichos derechos no se ven afectados por las garantías establecidas en esta Garantía Limitada.

Ninguna otra garantía. Ningún distribuidor, representante o empleado de Logitech tiene autorización para realizar modificaciones, extensiones o adiciones a esta garantía.

Periodos de garantía. Tenga en cuenta que, en la Unión Europea, cualquier periodo de garantía inferior a dos años deberá ampliarse a dos años.

Fabricante: Logitech Europe S.A. - CH-1110 Morges - Suiza

Representante autorizado del fabricante en Europa: Logitech Ireland Services LTD - Units 13-, Westpoint Business Park - Link Road - Ballincollig - Co. Cork IRLANDA

¿Cuál es su opinión?
Nos gustaría conocerla, si puede dedicarnos un minuto. Le agradecemos la adquisición de nuestro producto.

www.logitech.com/ithink

Nederlands

1. Zet je iPad aan.
2. Selecteer je game.
3. Sluit de joystick aan op je iPad en centreer de duimknop met de virtuele joystick in de game.
4. Je kunt de joystick nu gebruiken voor betere gameplay.
5. Trek aan de zuignapjes om de joystick te verwijderen. Als je aan de duimknop trekt, kan dit je product beschadigen.

Beperkte garantie voor Logitech-hardwareproducten

Logitech garandeert de oorspronkelijke koper dat uw Logitech-hardwareprodukt vrij zal zijn van materiaal- en fabricagefouten gedurende de periode die op het productpakket en/of in de documentatie wordt gespecificeerd, vanaf de datum van aankoop. U kunt deze informatie ook vinden door uw product te selecteren in de sectie Onlineondersteuning van onze website op www.logitech.com/support. Behalve waar toepasbare wetgeving dit verbiedt, is deze garantie niet overdraagbaar en is deze beperkt tot de oorspronkelijke gebruiker. Deze garantie geeft u specifieke wettelijke rechten, en mogelijk hebt u ook andere rechten die onder plaatselijke wetten variëren.

De volledige aansprakelijkheid van Logitech en uw exclusieve verhaalsmiddelen in geval van enige inbreuk op de garantie zullen, als door Logitech bepaald, omvatten: (1) het repareren dan wel vervangen van de hardware dan wel (2) het terugbetalen van de aankoopprijs, op voorwaarde dat de hardware teruggebracht wordt naar het punt van aankoop dan wel naar een andere lokatie als door Logitech aangegeven tezamen met een kopie van de aankoopbon dan wel een kopie van een gedateerde, gespecificeerde ontvangstbon. Verzend- en administratiekosten kunnen van toepassing zijn behoudens daar waar verboden op grond van toepasbare wetgeving. Logitech kan, naar eigen goeddunken, gebruikmaken van nieuwe, opgeknapte en gebruikte onderdelen welke goed functioneren om uw hardware produkt te repareren dan wel te vervangen. Ieder vervangend hardware produkt zal voor de resterende periode van de oorspronkelijke garantie dan wel een periode van dertig (30) dagen gegaranderd zijn, afhankelijk van welke periode langer is, dan wel gedurende een additionele periode zoals van toepasbaar binnen uw rechtsgebied.

Deze garantie streekt zich niet uit tot problemen dan wel schade welke het resultaat zijn van (1) een ongeluk, misbruik, foutieve toepassing dan wel ongeautoriseerde reparatie, wijziging dan wel demontage; (2) onjuist gebruik dan wel onderhoud, gebruik in strijd met de produkt instructies dan wel verbinding met onjuiste spanningstoevoer; dan wel (3) gebruik van consumptieartikelen, zoals vervangende batterijen, welke niet door Logitech zijn geleverd, behoudens daar waar een dergelijke restrictie op grond van toepasbare wetgeving is verboden.

Hoe verkrijgt u Assistentie op basis van de Garantie. Gelelige garantie aanspraken worden gedurende de eerste dertig (30) dagen na de aankoop normaal gesproken via het aankooppunt in behandeling genomen; deze periode kan echter afwijken afhankelijk van het aangekochte produkt dan wel van het aankooppunt – neem contact op met Logitech dan wel met de detailhandelaar waar u het produkt heeft aangekocht voor nadere informatie. Garantie aanspraken die niet via het aankooppunt in behandeling kunnen worden genomen dienen direct aan Logitech gericht te worden. De Logitech adressen en klanterservice contact informatie kunnen in de documentatie die u bij uw produkt heeft ontvangen gevonden worden dan wel via het web op www.logitech.com/support.

Beperking van Aansprakelijkheid. LOGITECH ZAL NIET AANSPRAKELIJK ZIJN VOOR ENIGE SPECIALE, INDIRECTE, INCIDENTELE DAN WEL GEVOLGSCHADE WAARONDER, MAAR NIET BEPERKT TOT, WINSTDERVING, DERVING VAN INKOMEN DAN WEL VERLIES VAN INFORMATIE (DIRECT DAN WEL INDIRECT) DAN WEL COMMERCIEEL VERLIES ALS GEVOLG VAN ENIGE INBREUK OP EEN EXPLICIETE DAN WEL IMPLICIETE GARANTIE TEN AANZIEN VAN UW PRODUKT, ZELFS IN GEVAL LOGITECH OVER DE MOGELIJKHEID VAN DERGELIJKE SCHADE IS GEÏNFORMEERD.

Duur van Impliciete Garanties. BEHOUDENS DAAR WAAR VERBODEN OP GROND VAN TOEPASBARE WETGEVING, ZAL IEDERE IMPLICIETE GARANTIE DAN WEL VOORWAARDE AANGAANDE VERKOOPBAARHEID DAN WEL AANGAANDE DE GESCHIKTHEID VOOR EEN BEPAALD DOEL MET BETREKKING TOT DIT HARDWARE PRODUKT BEPERKT ZIJN IN DUUR TOT DE DUUR VAN DE TOEPASBARE BEPERKTE GARANTIE PERIODE MET BETREKKING TOT UW PRODUKT.

Extra rechten. Aangezien sommige rechtsgebieden geen beperkingen over de duur van een stilzwijgende garantie toestaan of geen uitsluiting of beperkingen van bijkomende of gevolgschade toestaan, kan het zijn dat bovenstaande beperking of uitsluitingen niet op u van toepassing zijn. Deze garantie geeft u specifieke wettelijke rechten, en u kunt ook andere rechten hebben die per staat, land of ander rechtsgebied variëren.

Nationale Rechten op grond van de Wet. Consumenten hebben bepaalde rechten op grond van toepasbare nationale wetgeving aangaande de verkoop van consumptiegoederen. Dergelijke rechten worden niet aangetast door de garanties vervat in deze Beperkte Garantie.

Geen Andere Garanties. Geen enkele Logitech handelaar, tussenpersoon dan wel werknemer is bevoegd enige wijziging, verlenging dan wel toevoeging in te voeren met betrekking tot deze garantie.

Garantieperioden. In de Europese Unie wordt een garantieperiode van minder dan twee jaar verlengd tot twee jaar.

Fabrikant: Logitech Europe S.A. - CH-1110 Morges - Zwitserland

Gemachtigde vertegenwoordiger van de fabrikant in Europa: Logitech Ireland Services LTD - Units 1-3, Westpoint Business Park - Link Road - Ballincollig - Co. Cork IERLAND

Wat vind je ervan?
Neem even de tijd om ons je mening te geven. Dank je voor de aanschaf van ons product.

www.logitech.com/ithink

Svenska

1. Sätt på din iPad.
2. Välj spel.
3. Fäst styrspaken på iPad-skärmen genom att placera styrspakens tumkontroll mitt på spelets virtuella styrspak.
4. Styrspaken är nu redo att användas.
5. Lyft upp sugkopparna när det är dags att ta bort styrspaken. Om du drar i tumkontrollen kan produkten skadas.

Logitechs produktgaranti för maskinvara

Logitech försäkrar den ursprungliga köparen att denna maskinvaruprodukt från Logitech är fri från material- och tillverkningsfel under den tidsperiod från inköpsdatumet som anges på produktförpackningen och/eller i dokumentationen. Den här informationen finns även i detaljerade produktsidor på www.logitech.com/support. Denna garanti är ej tillämplig utanför ursprungligt köpare, såvida inte tillämplig lagstiftning förbjuder detta. Garantin ger användaren vissa specifika rättigheter samt eventuella ytterligare rättigheter som varierar från land till land.

Logitechs hela ansvar och er särskilda rätt till kompensation för brott mot garanti skall vara, för Logitech att välja, (1) att reparera eller ersätta hårdvaran, eller (2) att återbetala det erlagda priset, förutsatt att hårdvaran återlämnas till inköpsstället eller annan plats anvisad av Logitech, tillsammans med en kopia på inköpskvitto eller daterat specificerat inköpskvitto. Frakt- och administrationskostnader kan utgå, om så ej förbjuds i tillämpningsbar lag. Logitech kan, om så väljes, använda nya eller renoverade, väl fungerande komponenter för att reparera eller ersätta alla hårdvaruprodukter. Alla ersättnings hårdvaruprodukter är under garanti under den längre av, resten av den ursprungliga garantiperioden, eller trettio (30) dagar, eller under en ytterligare tidsperiod som kan gälla i er jurisdiktion.

Denna garanti täcker inte problem eller skada resulterat av (1) olycka, missbruk, felaktig användning, eller, all icke auktoriserad reparation, modifikation eller demontering; (2) felaktigt bruk eller underhåll, nyttjande i strid med produktanvisningar, eller anslutning till eluttag med felaktig spänning; eller (3) användande av konsumtionsvaror såsom ersättningsbatterier som icke tillhandahållits av Logitech, utom där sådana restriktioner är förbjudna enligt lag.

Hur man får garantiassistans. Giltiga garantiförordringar handläggs generellt genom inköpsstället under de första trettio (30) dagarna efter inköp. Däremot kan denna tidsperiod variera beroende på var ni köpte produkten – var vänlig verifiera närmare detaljer hos Logitech eller återförsäljaren hos vilken ni köpte er produkt. Garantikrav som inte kan handläggas hos återförsäljaren och alla andra produktrelaterade frågor bör ställas direkt till Logitech. Adresserna och kontaktinformationen för kundtjänst hos Logitech kan hittas i dokumenten som medföljer er produkt och på Internet på www.logitech

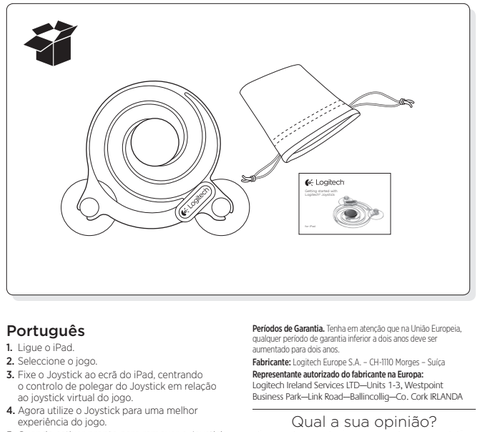

Português

1. Ligue o iPad.
2. Seleccione o jogo.
3. Fixe o Joystick ao ecrã do iPad, centrando o controlo de polegar do Joystick em relação ao joystick virtual do jogo.
4. Agora utilize o Joystick para uma melhor experiência do jogo.
5. Quando estiver pronto para remover o Joystick, levante-o delas ventosas. Se levantar pelo controlo de polegar pode danificar o produto.

Qual a sua opinião?

Despenda um minuto para nos dar a sua opinião. Obrigado por adquirir o nosso produto.

www.logitech.com/ithink

Garantia limitada de produto de hardware da Logitech

A Logitech garante ao comprador original que o seu produto de hardware da Logitech será isento de defeitos de material e fabrico durante um período de tempo, identificado no pacote do produto e/ou incluído na documentação do utilizador, a partir da data de compra. Também pode encontrar esta informação, seleccionando o seu produto na secção Suporte Online do seu Web site em www.logitech.com/support. Salvo proibição pela lei aplicável, a presente garantia não é transmissível e encontra-se limitada para o comprador original. A presente garantia confere direitos específicos ao utilizador e o mesmo poderá igualmente possuir outros direitos que variam ao abrigo das leis locais.

Toda a responsabilidade da Logitech e o exclusivo recurso do utilizador relativamente a qualquer violação da garantia consistirão, à discrição da Logitech, (1) na reparação ou substituição do hardware, ou (2) na devolução do montante pago, desde que o hardware seja devolvido ao ponto de compra ou outro local indicado pela Logitech, juntamente com uma cópia do recibo de venda ou recibo discriminado e datado. Poder-se-ão aplicar custos de expedição, excepto se tal for proibido pela legislação aplicável. A Logitech poderá, a sua discrição, utilizar peças novas ou renovadas ou usadas e em bom estado de funcionamento para reparar ou substituir qualquer produto de hardware. Qualquer produto de hardware de substituição será abrangido pela garantia original durante o restante período da mesma ou durante trinta (30) dias, o período que for mais longo, ou durante qualquer período de tempo adicional que possa ser aplicável na jurisdição do utilizador.

A presente garantia não abrange problemas ou danos resultantes de (1) acidente, utilização abusiva, aplicação errada, ou qualquer reparação, modificação ou desmontagem não autorizada; (2) funcionamento ou manutenção inadequada, utilização não conforme às instruções do produto ou ligação a fonte de alimentação inapropriada; ou (3) utilização de consumíveis, como por exemplo pilhas de substituição, não fornecidos pela Logitech, excepto se essa restrição for proibida pela legislação aplicável.

Como obter serviço de garantia. As reclamações válidas ao abrigo da garantia são geralmente processadas através do ponto de compra durante os primeiros trinta (30) dias após a compra; contudo, **Períodos de Garantia.** Tenha em atenção que na União Europeia, qualquer período de garantia inferior a dois anos deve ser aumentado para dois anos.

Fabricante: Logitech Europe S.A. - CH-1110 Morges – Suíça

Representante autorizado do fabricante na Europa: Logitech Ireland Services LTD—Units 1-3, Westpoint Business Park—Link Road—Ballincollig—Co. Cork IRLANDA

Duração das garantias implícitas. SALVO PROIBIÇÃO DA LEGISLAÇÃO APLICÁVEL, A DURAÇÃO DE QUALQUER GARANTIA IMPLÍCITA OU CONDIÇÃO DE COMERCIALIZAÇÃO OU ADEQUAÇÃO A UM DETERMINADO FIM NESTE PRODUTO DE HARDWARE É LIMITADA À DURAÇÃO DO PERÍODO DE GARANTIA LIMITADA APLICÁVEL AO PRODUTO.

Direitos Adicionais. Algumas jurisdições não permitem limitações na duração de uma garantia implícita, nem permitem a exclusão ou limitação de danos incidentais ou consequenciais, pelo que as limitações acima referidas poderão não ser aplicáveis ao utilizador. A presente garantia confere direitos específicos ao utilizador e o mesmo poderá igualmente possuir outros direitos que variam de Estado para Estado, de país para país ou de outra jurisdição.

Direitos estatutários nacionais. Os consumidores têm direitos legais ao abrigo da legislação nacional aplicável que rege a venda de bens de consumo. Estes direitos não são afectados pelas garantias na presente Garantia Limitada.

Nenhuma outra garantia. Nenhum comerciante, agente ou funcionário da Logitech tem autorização para efectuar qualquer modificação, extensão ou adição à presente garantia.

Duração legal do comprador. Tenha em atenção que na Austrália, o período legal do comprador é de dois anos a partir da compra.

Reparação ou substituição. Se o produto se avariar, deverá contactar o revendedor onde o comprou. Se o revendedor local aceitar o produto, o seu revendedor local fará a reparação ou substituição do produto, de acordo com a sua política local. Se o revendedor local não aceitar o produto, o seu revendedor local dar-lhe-á uma nota de crédito ou reembolso, de acordo com a sua política local. Se o revendedor local aceitar o produto, mas não o reparar ou substituir dentro de um período de tempo razoável, o revendedor local dar-lhe-á uma nota de crédito ou reembolso. Se o revendedor local aceitar o produto, mas não o reparar ou substituir dentro de um período de tempo razoável, o revendedor local dar-lhe-á uma nota de crédito ou reembolso. Se o revendedor local aceitar o produto, mas não o reparar ou substituir dentro de um período de tempo razoável, o revendedor local dar-lhe-á uma nota de crédito ou reembolso.

Limitação de responsabilidade. A LOGITECH NÃO SERÁ CONSIDERADA RESPONSÁVEL POR QUALQUER DANO ESPECIAL, INDIRECTO, INCIDENTAL OU CONSEQUENCIAL, INCLUINDO, MAS NÃO SE LIMITANDO A, PERDAS (DIRECTAS OU INDIRECTAS) DE LUCROS, RECEITAS OU DADOS; OU PERDAS COMERCIAIS RESULTANTES DA VIOLAÇÃO DE QUALQUER GARANTIA EXPRESSA OU IMPLÍCITA NO PRODUTO, MESMO QUE A LOGITECH TENHA SIDO AVISADA DA POSSIBILIDADE DESTES DANOS.

Como obter serviço de apoio. Para obter apoio técnico, ligue para o seu revendedor local ou consulte o site da Logitech em www.logitech.com/support.

Informações de garantia. O período de garantia do seu produto de hardware da Logitech é de dois anos a partir da data de compra.

Não cobertos pela garantia. Os danos causados por acidente, abuso, aplicação errada, ou qualquer reparação ou desmontagem não autorizada; danos causados por falha em seguir as instruções do produto ou ligar a uma fonte de energia inadequada; danos causados por consumíveis, como pilhas, não fornecidos pela Logitech, a menos que a restrição seja proibida pela legislação aplicável; danos causados por produtos de terceiros; e danos causados por produtos que tenham sido danificados por acidente, abuso, ou que tenham sido alterados ou que o número de série tenha sido adulterado ou removido.

Limitação de responsabilidade. A Logitech não é responsável por danos especiais, indirectos, acidentais ou consequenciais, incluindo, mas não se limitando a, perdas (directas ou indirectas) de lucros, receitas ou dados; ou perdas comerciais resultantes da violação de qualquer garantia expressa ou implícita no produto, mesmo que a Logitech tenha sido avisada da possibilidade destes danos.

Duração das garantias implícitas. SALVO PROIBIÇÃO DA LEGISLAÇÃO APLICÁVEL, A DURAÇÃO DE QUALQUER GARANTIA IMPLÍCITA OU CONDIÇÃO DE COMERCIALIZAÇÃO OU ADEQUAÇÃO A UM DETERMINADO FIM NESTE PRODUTO DE HARDWARE É LIMITADA À DURAÇÃO DO PERÍODO DE GARANTIA LIMITADA APLICÁVEL AO PRODUTO.

Direitos Adicionais. Algumas jurisdições não permitem limitações na duração de uma garantia implícita, nem permitem a exclusão ou limitação de danos incidentais ou consequenciais, pelo que as limitações acima referidas poderão não ser aplicáveis ao utilizador. A presente garantia confere direitos específicos ao utilizador e o mesmo poderá igualmente possuir outros direitos que variam de Estado para Estado, de país para país ou de outra jurisdição.

Direitos estatutários nacionais. Os consumidores têm direitos legais ao abrigo da legislação nacional aplicável que rege a venda de bens de consumo. Estes direitos não são afectados pelas garantias na presente Garantia Limitada.

Nenhuma outra garantia. Nenhum comerciante, agente ou funcionário da Logitech tem autorização para efectuar qualquer modificação, extensão ou adição à presente garantia.

Duração legal do comprador. Tenha em atenção que na Austrália, o período legal do comprador é de dois anos a partir da compra.

Reparação ou substituição. Se o produto se avariar, deverá contactar o revendedor onde o comprou. Se o revendedor local aceitar o produto, o seu revendedor local fará a reparação ou substituição do produto, de acordo com a sua política local. Se o revendedor local não aceitar o produto, o seu revendedor local dar-lhe-á uma nota de crédito ou reembolso, de acordo com a sua política local. Se o revendedor local aceitar o produto, mas não o reparar ou substituir dentro de um período de tempo razoável, o revendedor local dar-lhe-á uma nota de crédito ou reembolso. Se o revendedor local aceitar o produto, mas não o reparar ou substituir dentro de um período de tempo razoável, o revendedor local dar-lhe-á uma nota de crédito ou reembolso.

Limitação de responsabilidade. A LOGITECH NÃO SERÁ CONSIDERADA RESPONSÁVEL POR QUALQUER DANO ESPECIAL, INDIRECTO, INCIDENTAL OU CONSEQUENCIAL, INCLUINDO, MAS NÃO SE LIMITANDO A, PERDAS (DIRECTAS OU INDIRECTAS) DE LUCROS, RECEITAS OU DADOS; OU PERDAS COMERCIAIS RESULTANTES DA VIOLAÇÃO DE QUALQUER GARANTIA EXPRESSA OU IMPLÍCITA NO PRODUTO, MESMO QUE A LOGITECH TENHA SIDO AVISADA DA POSSIBILIDADE DESTES DANOS.

Como obter serviço de apoio. As reclamações válidas ao abrigo da garantia são geralmente processadas através do ponto de compra durante os primeiros trinta (30) dias após a compra; contudo, este período de tempo poderá variar consoante o local onde adquiriu o produto – consulte a Logitech ou o vendedor onde adquiriu o produto para obter mais informações. As reclamações ao abrigo da garantia que não possam ser processadas através do ponto de compra e quaisquer outras questões relacionadas com o produto deverão ser directamente dirigidas à Logitech. Os endereços e dados de contacto do Serviço de Apoio ao Cliente da Logitech poderão ser encontrados na documentação fornecida com o produto, bem como na Internet, em www.logitech.com/support.

Limitação de responsabilidade. A LOGITECH NÃO SERÁ CONSIDERADA RESPONSÁVEL POR QUALQUER DANO ESPECIAL, INDIRECTO, INCIDENTAL OU CONSEQUENCIAL, INCLUINDO, MAS NÃO SE LIMITANDO A, PERDAS (DIRECTAS OU INDIRECTAS) DE LUCROS, RECEITAS OU DADOS; OU PERDAS COMERCIAIS RESULTANTES DA VIOLAÇÃO DE QUALQUER GARANTIA EXPRESSA OU IMPLÍCITA NO PRODUTO, MESMO QUE A LOGITECH TENHA SIDO AVISADA DA POSSIBILIDADE DESTES DANOS.

Duração das garantias implícitas. SALVO PROIBIÇÃO DA LEGISLAÇÃO APLICÁVEL, A DURAÇÃO DE QUALQUER GARANTIA IMPLÍCITA OU CONDIÇÃO DE COMERCIALIZAÇÃO OU ADEQUAÇÃO A UM DETERMINADO FIM NESTE PRODUTO DE HARDWARE É LIMITADA À DURAÇÃO DO PERÍODO DE GARANTIA LIMITADA APLICÁVEL AO PRODUTO.

Direitos Adicionais. Algumas jurisdições não permitem limitações na duração de uma garantia implícita, nem permitem a exclusão ou limitação de danos incidentais ou consequenciais, pelo que as limitações acima referidas poderão não ser aplicáveis ao utilizador. A presente garantia confere direitos específicos ao utilizador e o mesmo poderá igualmente possuir outros direitos que variam de Estado para Estado, de país para país ou de outra jurisdição.

Direitos estatutários nacionais. Os consumidores têm direitos legais ao abrigo da legislação nacional aplicável que rege a venda de bens de consumo. Estes direitos não são afectados pelas garantias na presente Garantia Limitada.

Nenhuma outra garantia. Nenhum comerciante, agente ou funcionário da Logitech tem autorização para efectuar qualquer modificação, extensão ou adição à presente garantia.

Duração legal do comprador. Tenha em atenção que na Austrália, o período legal do comprador é de dois anos a partir da compra.

Reparação ou substituição. Se o produto se avariar, deverá contactar o revendedor onde o comprou. Se o revendedor local aceitar o produto, o seu revendedor local fará a reparação ou substituição do produto, de acordo com a sua política local. Se o revendedor local não aceitar o produto, o seu revendedor local dar-lhe-á uma nota de crédito ou reembolso, de acordo com a sua política local. Se o revendedor local aceitar o produto, mas não o reparar ou substituir dentro de um período de tempo razoável, o revendedor local dar-lhe-á uma nota de crédito ou reembolso. Se o revendedor local aceitar o produto, mas não o reparar ou substituir dentro de um período de tempo razoável, o revendedor local dar-lhe-á uma nota de crédito ou reembolso