

S400i

Getting started with
Logitech® Clock Radio Dock S400i



for iPod or iPhone

Logitech® Clock Radio Dock S400i

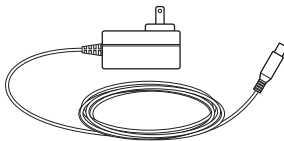
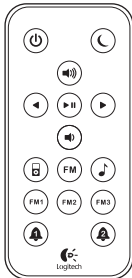
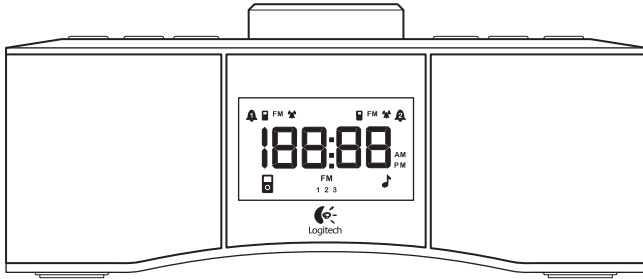

Contents

English	4	Česká verze	116
Deutsch	12	Po polsku	124
Français	20	Eesti	132
Italiano	28	Latviski	140
Español	36	Lietuvių	148
Português	44	Hrvatski	156
Nederlands	52	Srpski	164
Svenska	60	Slovenščina	172
Dansk	68	Slovenčina	180
Norsk	76	Română	188
Suomi	84	Български	196
Ελληνικά	92	Українська	204
По-русски	100	Türkçe	212
Magyar	108	227	العربية
www.logitech.com/support 			231

Clock Radio Dock S400i features

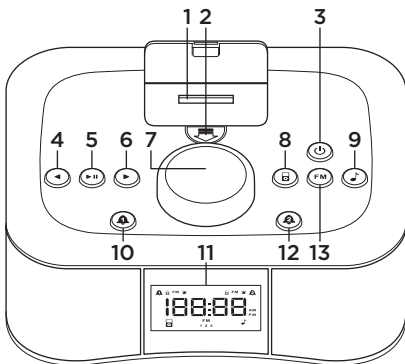

Front

1. iPhone or iPod digital mobile device dock
2. Dock cover release
3. Power
4. Back
5. Play and pause
6. Forward
7. Control knob
8. iPhone, iPod
9. Auxiliary
10. Alarm 1
11. Digital display
12. Alarm 2
13. FM radio

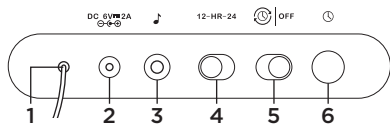

Rear

1. FM antenna
2. AC power input
3. Auxiliary 3.5 mm input
4. 12- or 24-hour selector
5. Time AutoSync selector
6. Clock set button

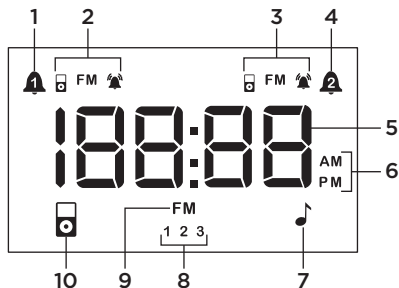

Digital display

1. Alarm 1
2. Alarm 1 sound indicator
3. Alarm 2 sound indicator
4. Alarm 2
5. Time display
6. AM or PM indicators
7. Auxiliary indicator
8. FM presets 1, 2, and 3
9. FM radio indicator
10. Digital device indicator

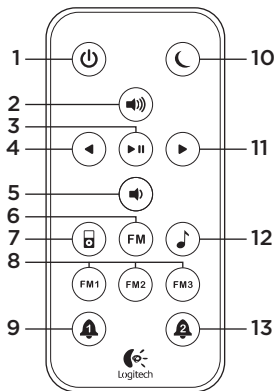

Remote

1. Power
2. Volume up
3. Play and pause
4. Back
5. Volume down
6. FM radio source
7. iPhone or iPod source
8. FM preset buttons 1, 2, and 3
9. Alarm 1
10. Snooze
11. Forward
12. Auxiliary source
13. Alarm 2

1 Connect the power

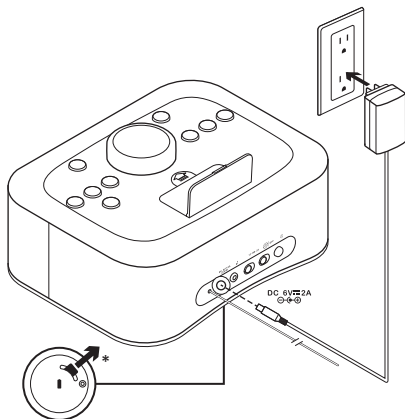

*Pull the tab on the bottom of the S400i to activate backup battery.

2 Activate the remote



3 Set the time

Using an iPhone or iPod

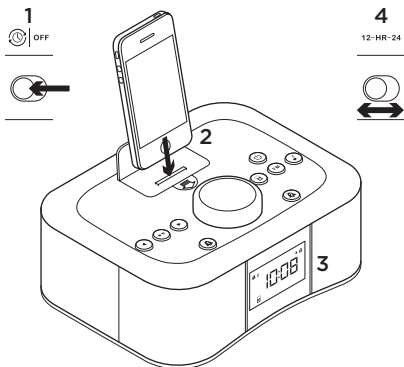

1. Turn ON the AutoSync located on the back of the S400i.
2. Dock your device.
3. Time is set automatically.
4. Select the time format using the 12-HR-24 selector on the back of the S400i.

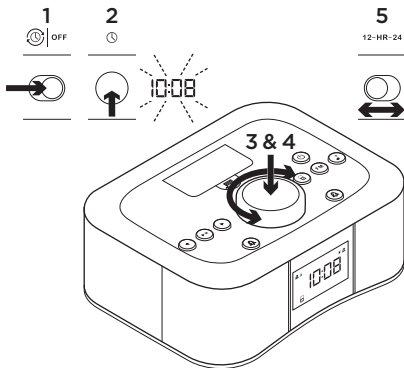
Using the S400i

1. Turn OFF the AutoSync located on the back of the S400i.
2. Press and hold the Clock set button, located on the back, for 2 seconds. The hour blinks.
3. Rotate the Control knob to select the hour. Press the Control knob to accept. The minutes blink.
4. Rotate the Control knob again to set the minutes. Press the Control knob to accept. The time is set.
5. Select the time format using the 12-HR-24 selector.

4 Use the alarm**To set the alarm**

1. Press and hold the Alarm 1 or Alarm 2 button for 2 seconds. The hour blinks.
2. Rotate the Control knob to select the hour. Press the Control knob to accept. The minutes blink.
3. Rotate the Control knob again to set the minutes. Press the Control knob to accept. The alarm is set.
4. Rotate the Control knob to select alarm source (iPhone, iPod, FM radio, or buzzer). Press the Control knob to accept.
Note: The buzzer is used as the alarm source if the iPhone or iPod is undocked.
5. Rotate the Control knob to set alarm volume. Press the Control knob to accept. You're done!

Alarm source behavior

When the buzzer is the alarm source, the alarm cycle operates this way:

- The buzzer sounds for 20 minutes, unless interrupted.
- The buzzer goes silent for 10 minutes.
- The buzzer resumes for another 20 minutes before shutting off automatically.

When the iPhone, iPod or FM radio is the alarm source, the alarm cycle operates this way:

- Music plays for 60 minutes unless interrupted.
- The music goes silent for 10 minutes.
- The music resumes for another 60 minutes before shutting off automatically.

To view the alarm time

Press the Alarm 1 or Alarm 2 button to display the time set for each alarm.

To turn the alarm on or off

Press an Alarm button to turn ON alarm. Press again to turn OFF. The Digital display verifies the status of the alarm.

To use the snooze function

1. When the alarm sounds, press the Control knob on the S400i or the Snooze button on the remote. The snooze time is 10 minutes.
2. To cancel snooze and the alarm, press the Alarm 1 button for alarm 1 or the Alarm 2 button for alarm 2.

To use the sleep timer

1. The S400i must be playing music.
2. Press and hold the Control knob for 2 seconds. A number blinks on the display.
3. Rotate the Control knob to choose the number of minutes for the sleep timer. Press the Control knob again to accept.
4. To adjust the sleep time, repeat steps 2 and 3.

5 Adjust display brightness

1. With the S400i OFF, press the Control knob for 2 seconds.
2. Rotate the Control knob to change the display brightness. Press the Control knob again to accept.

6 Use the auxiliary input*

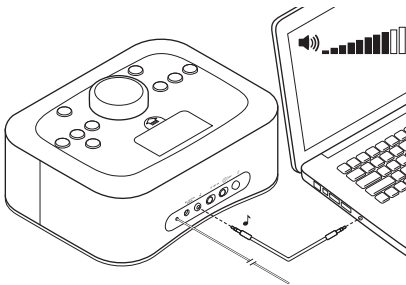

Connect an audio device (e.g., computer, MP3 player) to the Auxiliary 3.5 mm input. Set the device volume at 80% or higher.

*A 3.5 mm audio cable is not included.

7 Play iPhone or iPod

1. Turn on the S400i and dock your iPhone or iPod mobile digital device.
2. Press the digital device source button on the S400i.
3. Select a song or track on your device. Press Play on either the S400i, the remote, or your device.
4. Adjust the volume using the Control knob on the S400i or with the Volume up and Volume down buttons on the remote.

8 Play the radio

To listen to FM

1. Turn on the S400i.
2. Press the FM button.
3. Use the Forward or Back button to locate a station. Press and hold either the Forward or Back button for 2 seconds for auto search.
4. Press the FM button to view current station.

To assign FM presets using the remote

1. Use the Forward or Back buttons on the remote to locate a station.
2. Press and hold one of the FM preset buttons—FM1, FM2, or FM3—on the remote to assign the station to a preset number.
3. When playing the radio, press one of the FM preset buttons to select the station.

To assign FM presets using the S400i

1. Use the Forward or Back button to locate a station.
2. Press and hold the FM button on the S400i until the FM icon on the digital display blinks.
3. Rotate the Control knob to select a preset number. Press the Control knob again to accept.
4. When the radio is playing, pressing the FM button on the S400i cycles through the preset stations.

9 Replace the backup battery

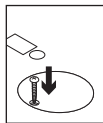
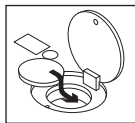

When power is interrupted, the clock and alarm can function for up to 10 hours on a CR2032 3V lithium battery. When changing the battery, keep the S400i connected to AC power to save settings.

To open the battery cover, use a Phillips screwdriver (not included) to remove the screw.

Troubleshooting

The S400i does not power on

- Is the power cable connected to the S400i?
- Is the power cable plugged into an AC outlet?
- Is the S400i powered on?

I hear distorted sound or no sound

- Did you fully insert the iPhone or iPod onto the dock?
- Adjust the volume. Use the Volume up and Volume down buttons on the remote to adjust the sound. Also check the volume level with the source device; it should be set to 80% of its maximum volume.
- Check your source connection, including the Auxiliary 3.5 mm input.
- Make sure you have selected the source you want to play.
- Test the S400i using another device.

My iPhone or iPod is not charging while connected to the S400i

- Is the power cable connected to the S400i, and is the cable connected to an AC outlet?
- Did you fully insert the iPhone or iPod onto the dock?
- If the battery in your device is fully discharged, perform a recovery charge using the power adapter for your device. (For help refer to your device documentation.)

Poor FM reception

- Try placing the FM antenna in different locations.

If you have more questions about your Logitech Clock Radio Dock S400i, visit www.logitech.com/support.

What do you think?

Please take a minute to tell us.
Thank you for purchasing our product.

www.logitech.com/ithink

Clock Radio Dock S400i – Funktionen

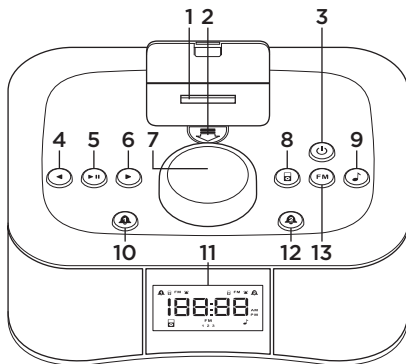

Vorderseite

1. Dock für iPhone oder iPod
2. Dock-Entriegelung
3. Ein-/Ausschalter
4. Zurück
5. Wiedergabe/Pause
6. Vorwärts
7. Regler
8. iPhone, iPod
9. Über Klinkeneingang angeschlossenes Gerät
10. Wecker 1
11. Digitaldisplay
12. Wecker 2
13. UKW-Radio

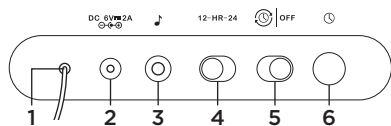

Rückseite

1. UKW-Antenne
2. Stromanschluss
3. 3,5-mm-Klinkeneingang
4. 12- oder 24-Stunden-Format
5. Automatische Zeitsynchronisierung
6. Einstellung der Uhr

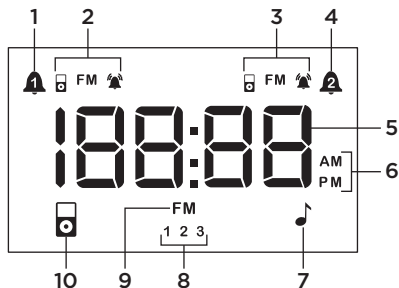

Digitaldisplay

1. Wecker 1
2. Wecktonanzeige 1
3. Wecktonanzeige 2
4. Wecker 2
5. Zeitanzeige
6. AM- oder PM-Anzeige
7. Über den Klinkeneingang angeschlossenes Gerät
8. UKW-Voreinstellungen 1, 2 und 3
9. UKW-Radio
10. Angeschlossenes Digitalgerät

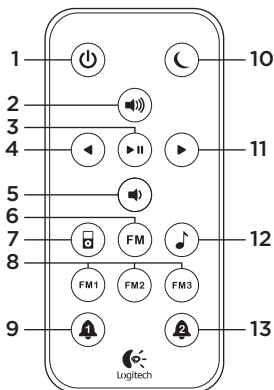

Fernbedienung

1. Ein-/Ausschalter
2. Lauter
3. Wiedergabe/Pause
4. Zurück
5. Leiser
6. UKW-Radio
7. iPhone oder iPod
8. UKW-Senderspeicher 1, 2 und 3
9. Wecker 1
10. Schlummertaste
11. Vorwärts
12. AUX-Quelle
13. Wecker 2

1 Anschließen des Stromkabels

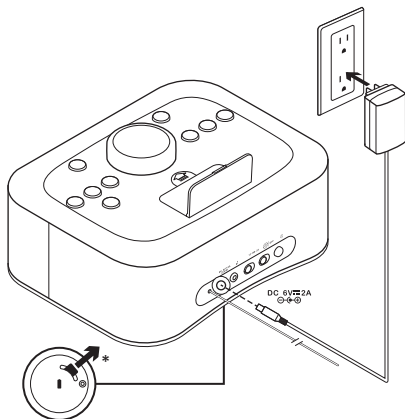

* Ziehen Sie den Schutzstreifen an der Unterseite des S400i heraus, um den Stromausfallschutz zu aktivieren.

2 Aktivieren der Fernbedienung

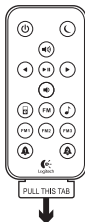

3 Einstellen der Uhrzeit Mit iPhone oder iPod

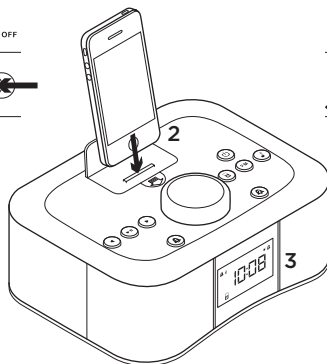

1. Schalten Sie die automatische Zeitsynchronisierung über die Taste auf der Rückseite des S400i ein.
2. Docken Sie Ihr Gerät an.
3. Die Zeit wird automatisch eingestellt.
4. Wählen Sie das Zeitformat mit der 12-HR-24-Taste auf der Rückseite des S400i.

Mit dem S400i

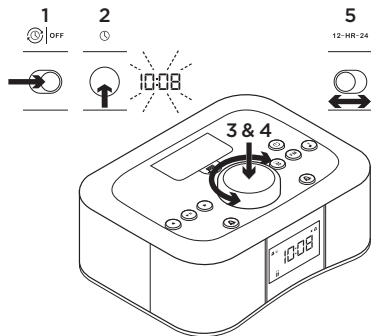

1. Schalten Sie die automatische Zeitsynchronisierung über die Taste auf der Rückseite des S400i aus.
2. Halten Sie die Taste für die Einstellung der Uhr (Rückseite) zwei Sekunden lang gedrückt. Die Stundenanzeige blinkt.
3. Drehen Sie den Regler, um die Stunde einzustellen. Drücken Sie den Regler, um die Einstellung zu übernehmen. Die Minutenanzeige blinkt.
4. Drehen Sie den Regler erneut, um die Minute einzustellen. Drücken Sie den Regler, um die Einstellung zu übernehmen. Damit ist die Uhrzeit eingestellt.
5. Wählen Sie das Zeitformat mit der 12-HR-24-Taste.

4 Verwenden des Weckers

So stellen Sie den Wecker ein

1. Halten Sie die Taste für Wecker 1 bzw. Wecker 2 zwei Sekunden lang gedrückt. Die Stundenanzeige blinkt.
2. Drehen Sie den Regler, um die Stunde einzustellen. Drücken Sie den Regler, um die Einstellung zu übernehmen. Die Minutenanzeige blinkt.
3. Drehen Sie den Regler erneut, um die Minute einzustellen. Drücken Sie den Regler, um die Einstellung zu übernehmen. Damit ist der Wecker eingestellt.
4. Drehen Sie den Regler, um die Audioquelle für den Wecker auszuwählen (iPhone, iPod, UKW-Radio oder Buzzer). Drücken Sie den Regler, um die Einstellung zu übernehmen.
Hinweis: Der Buzzer wird als Wecker verwendet, wenn kein iPhone oder iPod angeschlossen ist.
5. Drehen Sie den Regler, um die Lautstärke des Wecktons einzustellen. Drücken Sie den Regler, um die Einstellung zu übernehmen. Fertig!

Verhalten der für den Weckton verwendeten Audioquelle

Weckzyklus bei Verwendung des Buzzers:

- Der Buzzer ertönt 20 Minuten lang oder bis er unterbrochen wird.
- Der Buzzer setzt 10 Minuten lang aus.
- Der Buzzer ertönt weitere 20 Minuten, bevor er automatisch ausgeschaltet wird.

Weckzyklus bei iPhone, iPod oder UKW-Radio:

- Die Musik wird 60 Minuten lang abgespielt oder bis sie unterbrochen wird.
- Die Musik setzt 10 Minuten lang aus.
- Die Musik wird weitere 60 Minuten abgespielt, bevor sie automatisch ausgestellt wird.

So zeigen Sie die Weckzeit an

Drücken Sie die Weckertaste 1 oder 2, um die eingestellte Zeit für den jeweiligen Wecker anzuzeigen.

So schalten Sie den Wecker ein oder aus

Drücken Sie auf eine Weckertaste, um den Wecker einzuschalten. Drücken Sie sie erneut, um ihn auszuschalten. Auf dem Digitaldisplay wird der Status des Weckers angezeigt.

So verwenden Sie die Schlummerfunktion

1. Wenn der Weckton ertönt, drücken Sie am S400i auf den Regler oder auf der Fernbedienung auf die Schlummertaste. Die Schlummerzeit beträgt 10 Minuten.
2. Um den Schlummermodus und den Wecker auszuschalten, drücken Sie auf die Weckertaste 1 bzw. 2.

So verwenden Sie den Schlafmodus

1. Das S400i muss Musik wiedergeben.
2. Halten Sie den Regler zwei Sekunden lang gedrückt. Auf dem Display blinkt eine Zahl.
3. Drehen Sie den Regler, um die Anzahl von Minuten für den Schlafmodus einzustellen. Drücken Sie den Regler, um die Einstellung zu übernehmen.
4. Um die Zeit für den Schlafmodus zu ändern, wiederholen Sie einfach die Schritte 2 und 3.

5 Anpassen der Displayhelligkeit

1. Zum Anpassen der Displayhelligkeit muss das S400i ausgeschaltet sein. Drücken Sie den Regler zwei Sekunden lang.
2. Drehen Sie den Regler, um die Displayhelligkeit zu ändern. Drücken Sie den Regler, um die Einstellung zu übernehmen.

6 Verwenden des Klinkeneingangs*

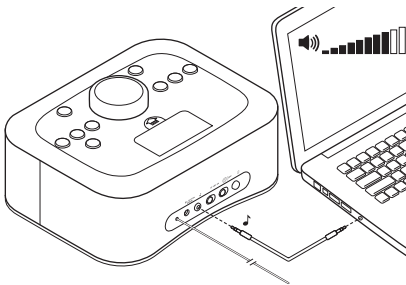

Schließen Sie ein Audiogerät (z. B. einen Computer oder MP3-Player) an den 3,5-mm-Klinkeneingang an. Stellen Sie die Lautstärke am Gerät auf mindestens 80 % ein.

* 3,5-mm-Audiokabel nicht im Lieferumfang enthalten.

7 Abspielen von iPhone oder iPod

1. Schalten Sie das S400i ein und docken Sie Ihr iPhone oder Ihren iPod an.
2. Drücken Sie am S400i die Taste für Digitalgeräte.
3. Wählen Sie auf dem Gerät einen Titel. Drücken Sie entweder am S400i, auf der Fernbedienung oder auf dem Gerät die Wiedergabetaste.
4. Stellen Sie mit dem Regler am S400i oder mit den Lautstärketasten auf der Fernbedienung die Lautstärke ein.

8 Radio

So hören Sie UKW-Radio

1. Schalten Sie das S400i ein.
2. Drücken Sie die FM-Taste.
3. Suchen Sie mit den Vor- und Zurücktasten einen Radiosender. Um eine automatische Suche auszuführen, halten Sie die Vor- oder Zurücktaste zwei Sekunden lang gedrückt.
4. Drücken Sie die FM-Taste, um den aktuellen Sender anzuzeigen.

So legen Sie UKW-Voreinstellungen mit der Fernbedienung fest

1. Suchen Sie mit den Vor- und Zurückstasten auf der Fernbedienung einen Radiosender.
2. Halten Sie auf der Fernbedienung eine der UKW-Voreinstellungstasten (FM1, FM2 oder FM3) gedrückt, um ihr den Sender zuzuweisen.
3. Wenn das Radio eingeschaltet ist, drücken Sie zum Wählen des Senders auf eine der UKW-Voreinstellungstasten.

So legen Sie UKW-Voreinstellungen mit dem S400i fest

1. Suchen Sie mit den Vor- und Zurückstasten einen Radiosender.
2. Halten Sie die FM-Taste am S400i gedrückt, bis auf dem Digitaldisplay das FM-Symbol blinkt.
3. Drehen Sie den Regler, um eine Voreinstellungsnummer auszuwählen. Drücken Sie den Regler, um die Einstellung zu übernehmen.
4. Wenn das Radio eingeschaltet ist, drücken Sie auf die FM-Taste am S400i, um die voreingestellten Sender zu durchlaufen.

9 Ersetzen der Backup-Batterie

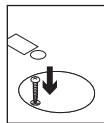
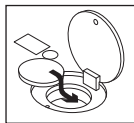

Bei einem Stromausfall funktionieren Uhr und Wecker weitere 10 Stunden mit einer Lithium-Batterie des Typs CR2032 3V. Lassen Sie beim Auswechseln der Batterie das S400i an einer Steckdose angeschlossen, damit die Einstellungen nicht verloren gehen.

Öffnen Sie das Batteriefach, indem Sie mit einem Kreuzschlitzschraubendreher (nicht im Lieferumfang enthalten) die Schraube lösen.

Fehlerbehebung

Das S400i lässt sich nicht einschalten

- Ist das Stromkabel mit dem S400i verbunden?
- Ist das Stromkabel an eine Steckdose angeschlossen?
- Ist das S400i eingeschaltet?

Kein Ton oder verzerrter Ton

- Ist das iPhone oder der iPod vollständig am Dock eingesteckt?
- Passen Sie die Lautstärke an. Verwenden Sie hierzu die Lautstärketasten auf der Fernbedienung. Überprüfen Sie auch den Lautstärkepegel der Audioquelle. Er sollte auf 80 % der maximalen Lautstärke eingestellt sein.
- Prüfen Sie die Verbindung der Audioquelle einschließlich des 3,5-mm-Klinkeneingangs.
- Vergewissern Sie sich, dass Sie die Audioquelle ausgewählt haben, die Sie wiedergeben möchten.
- Testen Sie das S400i mit einem anderen Gerät.

Mein iPhone oder iPod wird nicht aufgeladen, während es/er an das S400i angeschlossen ist

- Ist das Stromkabel an das S400i und an eine Steckdose angeschlossen?
- Ist das iPhone oder der iPod vollständig am Dock eingesteckt?
- Wenn Ihr Gerät vollständig entladen ist, nehmen Sie eine Wiederherstellungsladung über das Netzteil Ihres Geräts vor. (Informationen hierzu finden Sie in der Dokumentation des Geräts.)

Schlechter UKW-Empfang

- Probieren Sie die UKW-Antenne an verschiedenen Orten aus.

Zusätzliche Informationen zum Logitech Clock Radio Dock S400i finden Sie unter www.logitech.com/support.

Ihre Meinung ist gefragt.

Bitte nehmen Sie sich etwas Zeit, um einige Fragen zu beantworten.
Vielen Dank, dass Sie sich für unser Produkt entschieden haben.

www.logitech.com/ithink

Caractéristiques du radio-réveil Clock Radio Dock S400i

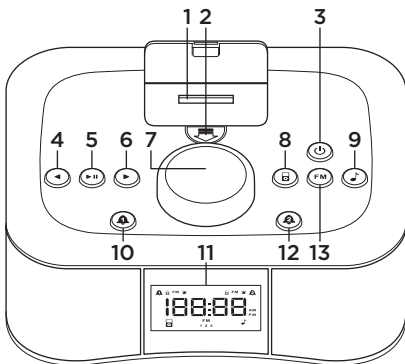

Face avant

1. Dock pour dispositif mobile numérique iPhone ou iPod
2. Ouverture du couvercle du dock
3. Alimentation
4. Précédent
5. Lecture/pause
6. Suivant
7. Bouton de contrôle
8. Source iPhone ou iPod
9. Source auxiliaire
10. Alarme 1
11. Affichage numérique
12. Alarme 2
13. Radio FM

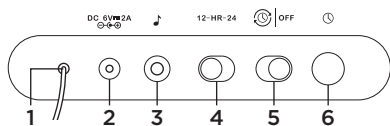

Face arrière

1. Antenne FM
2. Entrée pour adaptateur secteur
3. Entrée auxiliaire 3,5 mm
4. Bouton 12h/24h
5. Bouton AutoSync
6. Bouton de réglage de l'horloge



Affichage numérique

1. Alarme 1
2. Témoin d'alarme 1
3. Témoin d'alarme 2
4. Alarme 2
5. Affichage de l'heure
6. Témoins de format AM/PM
7. Témoin de source auxiliaire
8. Stations FM prédéfinies 1, 2 et 3
9. Témoin de radio FM
10. Témoin de dispositif numérique

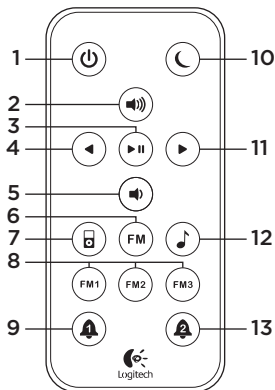

Télécommande

1. Alimentation
2. Volume +
3. Lecture/pause
4. Précédent
5. Volume -
6. Source radio FM
7. Source iPhone ou iPod
8. Stations FM prédéfinies 1, 2 et 3
9. Alarme 1
10. Répétition de l'alarme
11. Suivant
12. Source auxiliaire
13. Alarme 2

1 Connexion au secteur

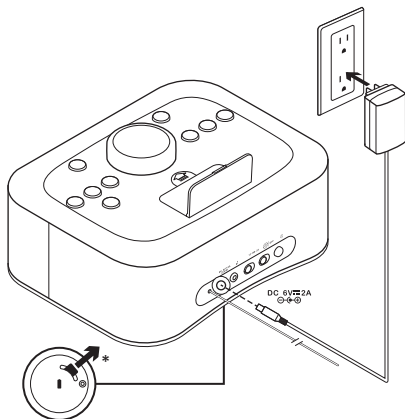

*Retirez la languette de protection située sur la face inférieure du radio-réveil S400i pour activer la pile de secours.

2 Activation de la télécommande

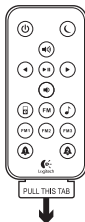

3 Réglage de l'heure

A l'aide d'un iPhone ou d'un iPod

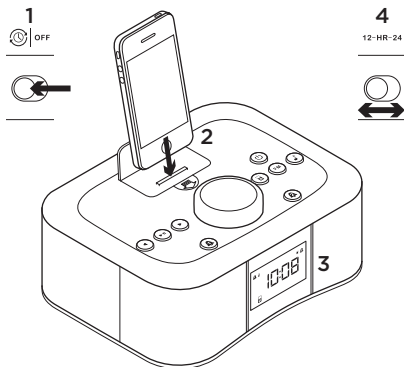

1. Activez la fonction AutoSync à l'aide du bouton AutoSync situé à l'arrière du radio-réveil S400i.
2. Placez le dispositif dans le dock.
3. L'heure est réglée automatiquement.
4. Sélectionnez le format de l'heure à l'aide du bouton 12H/24H situé à l'arrière du radio-réveil S400i.

A l'aide du radio-réveil S400i

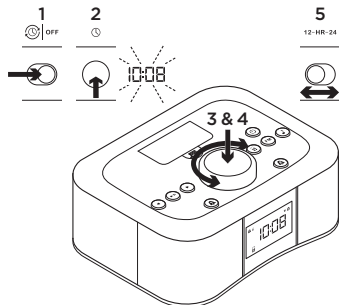

1. Désactivez la fonction AutoSync à l'aide du bouton AutoSync situé à l'arrière du radio-réveil S400i.
2. Appuyez sur le bouton de réglage de l'heure situé à l'arrière du radio-réveil et maintenez-le enfoncé pendant 2 secondes. L'affichage de l'heure clignote.
3. Faites pivoter le bouton de contrôle pour sélectionner l'heure. Appuyez ensuite sur le bouton de contrôle pour valider votre choix. L'affichage des minutes se met alors à clignoter.
4. Faites de nouveau pivoter le bouton de contrôle pour régler les minutes. Appuyez ensuite sur le bouton de contrôle pour valider votre choix. L'heure est réglée.
5. Sélectionnez le format de l'heure à l'aide du bouton 12H/24H.

4 Utilisation de l'alarme

Configuration de l'alarme

1. Appuyez sur le bouton Alarme 1 ou Alarme 2 et maintenez-le enfoncé pendant 2 secondes. L'affichage de l'heure clignote.
2. Faites pivoter le bouton de contrôle pour sélectionner l'heure. Appuyez ensuite sur le bouton de contrôle pour valider votre choix. L'affichage des minutes se met alors à clignoter.
3. Faites de nouveau pivoter le bouton de contrôle pour régler les minutes. Appuyez ensuite sur le bouton de contrôle pour valider votre choix. L'alarme est réglée.
4. Faites pivoter le bouton de contrôle pour sélectionner la source de l'alarme (iPhone, iPod, radio FM ou alarme). Appuyez ensuite sur le bouton de contrôle pour valider votre choix.
Remarque: l'alarme est utilisée par défaut si aucun iPhone ou iPod ne se trouve dans le dock.
5. Faites pivoter le bouton de contrôle pour régler le volume de l'alarme. Appuyez ensuite sur le bouton de contrôle pour valider votre choix. L'opération est terminée.

Comportement de la source de l'alarme

Lorsque l'alarme est sélectionnée en tant que source, celle-ci fonctionne de la manière suivante:

- L'alarme sonne pendant 20 minutes sauf en cas d'interruption.
- Elle s'arrête pendant 10 minutes.
- Elle reprend ensuite pendant 20 minutes avant de s'arrêter automatiquement.

Lorsque la source de l'alarme est un iPhone, un iPod ou la radio FM, l'alarme fonctionne de la manière suivante:

- Le radio-réveil diffuse de la musique pendant 60 minutes sauf en cas d'interruption.
- La diffusion s'arrête pendant 10 minutes.
- La diffusion reprend ensuite pendant 60 minutes avant de s'arrêter automatiquement.

Affichage de l'heure de l'alarme

Appuyez sur le bouton Alarme 1 ou Alarme 2 pour afficher l'heure de chaque alarme.

Activation ou désactivation de l'alarme

Appuyez sur un bouton d'alarme pour l'activer. Appuyez de nouveau sur le bouton pour la désactiver. L'affichage numérique indique l'état de l'alarme.

Utilisation de la fonction de répétition de l'alarme

1. Lorsque l'alarme sonne, appuyez sur le bouton de contrôle du radio-réveil S400i ou sur le bouton de répétition de l'alarme au niveau de la télécommande. L'intervalle entre chaque répétition de l'alarme est de 10 minutes.
2. Pour suspendre la répétition de l'alarme et l'annuler totalement, appuyez sur le bouton Alarme 1 pour l'alarme 1 ou Alarme 2 pour l'alarme 2.

Utilisation du minuteur de mise en veille

1. Le radio-réveil S400i doit être en train de diffuser de la musique.
2. Appuyez sur le bouton de contrôle et maintenez-le enfoncé pendant 2 secondes. Un numéro clignote sur l'affichage.
3. Faites pivoter le bouton de contrôle pour sélectionner le nombre de minutes avant la mise en veille. Appuyez de nouveau sur le bouton de contrôle pour valider votre choix.
4. Pour modifier le nombre de minutes avant la mise en veille, répétez les étapes 2 et 3.

5 Réglage de la luminosité de l'affichage

1. Mettez le radio-réveil S400i hors tension, puis appuyez sur le bouton de contrôle et maintenez-le enfoncé pendant 2 secondes.
2. Faites pivoter le bouton de contrôle pour modifier la luminosité de l'affichage. Appuyez de nouveau sur le bouton de contrôle pour valider votre choix.

6 Utilisation de l'entrée auxiliaire*

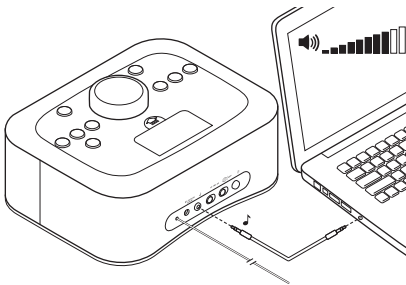

Connectez un dispositif audio à l'entrée auxiliaire 3,5 mm (un ordinateur ou un lecteur MP3, par exemple). Réglez le volume du dispositif au minimum sur 80%.

*Le câble audio 3,5 mm n'est pas fourni.

7 Lecture de musique provenant d'un iPhone ou d'un iPod

1. Mettez le radio-réveil S400i sous tension et placez votre dispositif mobile numérique iPhone ou iPod dans le dock.
2. Appuyez sur le bouton de source iPhone ou iPod du radio-réveil S400i.
3. Sélectionnez une chanson ou une piste sur votre dispositif. Appuyez sur la touche Lecture du radio-réveil S400i, de la télécommande ou de votre dispositif.
4. Réglez le volume à l'aide du bouton de contrôle du radio-réveil S400i ou des boutons Volume + et Volume - de la télécommande.

8 Diffusion de la radio

Écoute de la radio FM

1. Mettez le radio-réveil S400i sous tension.
2. Appuyez sur le bouton de radio FM.
3. Utilisez les boutons Précédent/Suivant pour trouver une station. Appuyez sur le bouton Précédent ou Suivant pendant 2 secondes de façon à lancer la recherche automatique.
4. Appuyez sur le bouton de radio FM pour afficher la station actuellement écoutée.

Prédéfinition des stations FM à l'aide de la télécommande

1. Utilisez les boutons Précédent et Suivant pour trouver une station.
2. Appuyez sur l'un des boutons de station prédéfinie (FM1, FM2 ou FM3) sur la télécommande et maintenez-le enfoncé pour attribuer un numéro à la station.
3. Appuyez sur l'un des boutons de station FM prédéfinie pour sélectionner une station lorsque vous écoutez la radio.

Prédéfinition des stations FM à l'aide du radio-réveil S400i

1. Utilisez les boutons Précédent/Suivant pour trouver une station.
2. Appuyez sur le bouton de radio FM du radio-réveil S400i et maintenez-le enfoncé jusqu'à ce que l'icône FM clignote sur l'affichage numérique.
3. Faites pivoter le bouton de contrôle pour sélectionner un numéro. Appuyez de nouveau sur le bouton de contrôle pour valider votre choix.
4. Appuyez sur le bouton de radio FM du radio-réveil S400i pour sélectionner une station prédéfinie lorsque vous écoutez la radio.

9 Remplacement de la pile de secours

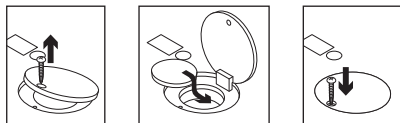

Lorsque le courant est interrompu, l'horloge et l'alarme peuvent continuer à fonctionner pendant 10 heures grâce à une pile au lithium CR2032 3V. Lorsque vous changez la pile, laissez le radio-réveil S400i connecté au secteur pour conserver vos réglages.

Pour ouvrir le compartiment de la pile, utilisez un tournevis cruciforme (non fourni) pour retirer la vis.

Dépannage

Le radio-réveil S400i ne se met pas sous tension.

- Le câble d'alimentation est-il connecté au radio-réveil S400i?
- Le câble d'alimentation est-il branché à une prise secteur?
- Le radio-réveil S400i est-il sous tension?

Le radio-réveil n'émet aucun son ou émet un son déformé.

- Avez-vous correctement inséré votre iPhone ou votre iPod dans le dock?
- Réglez le volume. Utilisez les boutons Volume + et Volume - de la télécommande pour régler le son. Vérifiez également le niveau du volume sur votre dispositif source; il doit être réglé sur 80% de son volume maximum.
- Vérifiez votre connexion source, y compris l'entrée auxiliaire 3,5 mm.
- Assurez-vous d'avoir sélectionné la source que vous souhaitez écouter.
- Testez le radio-réveil S400i avec un autre dispositif.

Mon iPhone ou iPod ne se charge pas lorsqu'il est connecté au radio-réveil S400i.

- Le câble d'alimentation est-il connecté au radio-réveil et branché à une prise secteur?
- Avez-vous correctement inséré votre iPhone ou iPod dans le dock?
- Si votre dispositif est totalement déchargé, rechargez votre dispositif avec son adaptateur secteur d'origine. Reportez-vous à la documentation de votre dispositif pour obtenir de l'aide.

La réception des ondes FM est médiocre.

- Essayez de placer l'antenne FM à différents emplacements.

Pour toute autre question concernant le radio-réveil Logitech Clock Radio Dock S400i, visitez le site www.logitech.com/support.

Qu'en pensez-vous?

Veuillez prendre quelques minutes pour nous faire part de vos commentaires.
Nous vous remercions d'avoir acheté notre produit.

www.logitech.com/ithink

Funzionalità di Clock Radio Dock S400i

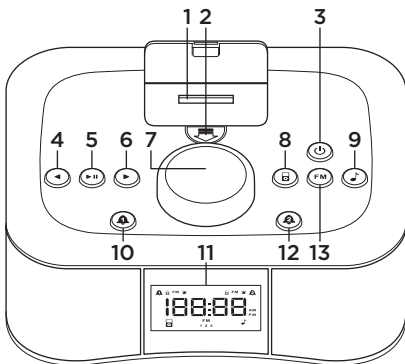

Vista anteriore

1. Dock per dispositivo mobile digitale iPhone o iPod
2. Rilascio del coperchio del dock
3. Alimentazione
4. Indietro
5. Riproduci/Pausa
6. Avanti
7. Manopola di regolazione
8. iPhone, iPod
9. Ingresso ausiliario
10. Sveglia 1
11. Display digitale
12. Sveglia 2
13. Radio FM

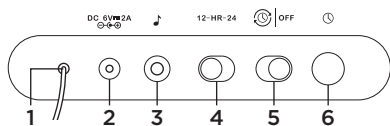

Vista posteriore

1. Antenna FM
2. Ingresso per alimentazione CA
3. Ingresso ausiliario da 3,5 mm
4. Selettore sistema a 12 o 24 ore
5. Selettore per la sincronizzazione automatica dell'ora
6. Pulsante di impostazione dell'ora

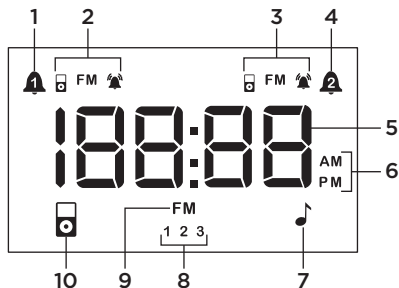

Display digitale

1. Sveglia 1
2. Indicatore suono della sveglia 1
3. Indicatore suono della sveglia 2
4. Sveglia 2
5. Display ora
6. Indicatori AM o PM
7. Indicatore ingresso ausiliario
8. Preimpostazioni FM 1, 2, 3
9. Indicatore radio FM
10. Indicatore dispositivo digitale

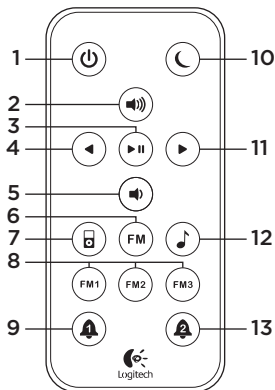

Telecomando

1. Accensione
2. Aumento del volume
3. Riproduci/Pausa
4. Indietro
5. Riduzione del volume
6. Origine radio FM
7. Origine iPhone o iPod
8. Tasti FM 1, 2, 3 preimpostati
9. Sveglia 1
10. Snooze
11. Avanti
12. Sorgente ausiliaria
13. Sveglia 2

1 Collegare l'alimentatore

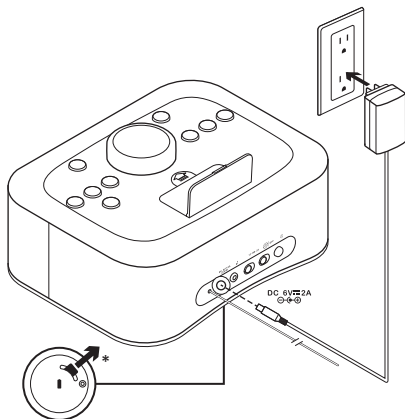

*Tirare la linguetta nella parte inferiore di S400i per attivare la batteria di riserva.

2 Attivare il telecomando



3 Impostare l'ora

Utilizzando l'iPod o l'iPhone

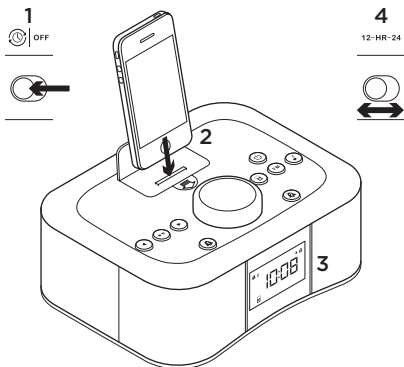

1. Attivare il selettore per la sincronizzazione dell'ora sulla parte posteriore di S400i.
2. Inserire il dispositivo nel dock.
3. L'ora viene impostata automaticamente.
4. Selezionare il formato dell'ora utilizzando il selettore del sistema a 12 o 24 ore sulla parte posteriore di S400i.

Utilizzando S400i

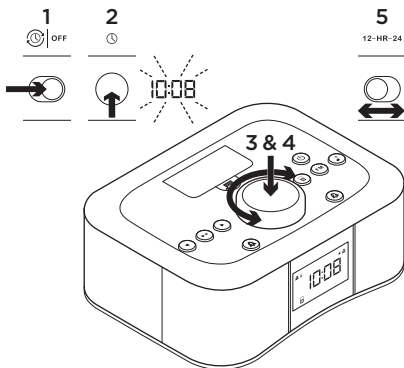

1. Disattivare il selettore per la sincronizzazione dell'ora sulla parte posteriore di S400i.
2. Tenere premuto il pulsante di impostazione dell'ora, sulla parte posteriore dell'unità, per 2 secondi. Le ore iniziano a lampeggiare.
3. Ruotare la manopola di regolazione per selezionare l'ora. Premere la manopola per confermare. I minuti iniziano a lampeggiare.
4. Ruotare la manopola di regolazione per impostare i minuti. Premere la manopola per confermare. L'ora viene impostata.
5. Selezionare il formato dell'ora utilizzando il selettore del sistema a 12 o 24 ore.

4 Utilizzare la sveglia

Per impostare la sveglia

1. Tenere premuto il pulsante Sveglia 1 o Sveglia 2 per 2 secondi. Le ore iniziano a lampeggiare.
2. Ruotare la manopola di regolazione per selezionare l'ora. Premere la manopola per confermare. I minuti iniziano a lampeggiare.
3. Ruotare la manopola di regolazione per impostare i minuti. Premere la manopola per confermare. La sveglia viene impostata.
4. Ruotare la manopola di regolazione per selezionare la sorgente della sveglia (iPhone, iPod, radio FM o suoneria). Premere la manopola per confermare.
Nota: quando l'iPhone o l'iPod non sono collegati al dock, la suoneria viene utilizzata come sorgente della sveglia.
5. Ruotare la manopola di regolazione per impostare il volume della sveglia. Premere la manopola per confermare. Installazione completata.

Funzionamento della sorgente della sveglia

Quando la sorgente della sveglia è la suoneria, il ciclo della sveglia funziona come descritto di seguito:

- La suoneria rimane attiva per 20 minuti, a meno che non venga disattivata manualmente.
- La suoneria rimane silenziosa per 10 minuti.
- La suoneria riprende a suonare per altri 20 minuti prima di essere disattivata automaticamente.

Quando la sorgente della sveglia è l'iPhone, l'iPod o la radio FM, il ciclo della sveglia funziona come descritto di seguito:

- La musica suona per 60 minuti, a meno che non venga disattivata manualmente.
- La musica si interrompe per 10 minuti.
- La musica riprende a suonare per altri 60 minuti prima di essere disattivata automaticamente.

Per visualizzare l'ora della sveglia.

Premere il pulsante Sveglia 1 o Sveglia 2 per visualizzare l'ora impostata per ciascuna sveglia.

Per attivare o disattivare la sveglia

Premere un pulsante della sveglia per attivarla. Premerlo di nuovo per disattivarla. Il display digitale consente di verificare lo stato della sveglia.

Per attivare la funzione di snooze

1. Quando la sveglia inizia a suonare, premere la manopola di regolazione di S400i o il pulsante di snooze sul telecomando. L'intervallo di snooze è di 10 minuti.
2. Per annullare la funzione di snooze e la sveglia, premere i pulsanti Sveglia 1 e Sveglia 2 rispettivamente per la sveglia 1 e la sveglia 2.

Per attivare il timer standby

1. Assicurarsi la S400i stia riproducendo musica.
2. Tenere premuta la manopola di regolazione per 2 secondi. Un numero inizia a lampeggiare nel display.
3. Ruotare la manopola di regolazione per selezionare il numero di minuti da impostare per il timer standby. Premere di nuovo la manopola per confermare.
4. Per regolare la durata di standby, ripetere i passaggi 2 e 3.

5 Regolare la luminosità del display

1. Assicurarsi che S400i sia spenta, quindi premere la manopola di regolazione per 2 secondi.
2. Ruotare la manopola di regolazione per cambiare la luminosità del display. Premere di nuovo la manopola per confermare.

6 Utilizzare l'ingresso ausiliario*

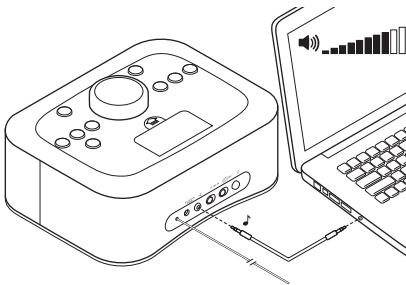

Collegare il dispositivo audio (ad esempio, il lettore MP3) all'ingresso ausiliario da 3,5 mm. Impostare il volume del dispositivo sull'80% o su un valore superiore.

*Il cavo audio da 3,5 mm non è incluso.

7 Riprodurre audio tramite l'iPhone o l'iPod

1. Accendere S400i e inserire il dispositivo digitale mobile iPhone o iPod.
2. Premere il pulsante di S400i che consente di selezionare il dispositivo digitale come sorgente.
3. Selezionare un brano o una traccia sul dispositivo. Premere Riproduci su S400i, sul telecomando o sul dispositivo.
4. Regolare il volume con la manopola di regolazione di S400i o i pulsanti per l'aumento o la riduzione del volume sul telecomando.

8 Ascoltare la radio

Per ascoltare una stazione FM

1. Accendere S400i.
2. Premere il pulsante FM.
3. Utilizzare il pulsante Avanti e Indietro per individuare una stazione. Tenere premuto il tasto Avanti o Indietro per 2 secondi per eseguire la ricerca automatica.
4. Premere il pulsante FM per visualizzare la stazione corrente.

Per assegnare le preimpostazioni FM utilizzando il telecomando

1. Utilizzare i pulsanti Avanti o Indietro sul telecomando per individuare una stazione.
2. Tenere premuto uno dei tasti FM preimpostati (FM1, FM2 o FM3) sul telecomando per assegnare la stazione al numero di preimpostazione.
3. Quando la radio è accesa, premere uno dei tasti FM preimpostati per selezionare la stazione.

Per assegnare le preimpostazioni FM utilizzando il telecomando

1. Utilizzare il pulsante Avanti e Indietro per individuare una stazione.
2. Tenere premuto il pulsante FM di S400i finché l'icona FM non inizia a lampeggiare sul display digitale.
3. Ruotare la manopola di regolazione per selezionare il numero di preimpostazione. Premere di nuovo la manopola per confermare.
4. Quando la radio è accesa, premere il tasto FM di S400i per passare in sequenza le preimpostazioni.

9 Sostituire la batteria di riserva

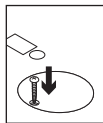
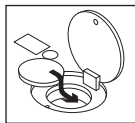

Quando l'alimentazione viene interrotta, l'orologio e la sveglia vengono alimentati per 10 ore da una batteria agli ioni di litio CR2032 da 3 volt. Quando si cambia la batteria, assicurarsi che S400i sia collegata all'alimentazione CA per conservare le impostazioni.

Per aprire il coperchio della batteria, utilizzare un cacciavite a croce (non incluso) per rimuovere la vite.

Risoluzione dei problemi

Mancata accensione di S400i

- Verificare che il cavo di alimentazione sia collegato a S400i.
- Verificare che il cavo di alimentazione sia collegato a una presa CA.
- Verificare che S400i sia accesa.

L'audio non viene riprodotto o risulta distorto

- Assicurarsi che l'iPhone o l'iPod sia stato inserito completamente nel dock.
- Regolare il volume utilizzando i tasti di aumento o riduzione del volume sul telecomando. Verificare inoltre che il volume del dispositivo sorgente sia impostato sull'80%.
- Verificare la connessione della sorgente, compreso l'ingresso ausiliario da 3,5 mm.
- Verificare di avere selezionato la sorgente da utilizzare per la riproduzione.
- Provare a utilizzare S400i con un altro dispositivo.

L'iPhone o l'iPod non viene ricaricato quando è connesso a S400i.

- Verificare che il cavo di alimentazione sia collegato a S400i e alla presa CA.
- Assicurarsi che l'iPhone o l'iPod sia stato inserito completamente nel dock.
- Se la batteria del dispositivo è completamente scarica, eseguire una carica di recupero utilizzando l'alimentatore del dispositivo (per assistenza, fare riferimento alla documentazione del dispositivo).

Ricezione FM scadente

- Provare a posizionare l'antenna FM in punti diversi.

Per ulteriori informazioni su Logitech Clock Radio Dock S400i, visitare il sito Web www.logitech.com/support.

Cosa ne pensi?

Dedicaci qualche minuto del tuo tempo e inviaci un commento.
Grazie per avere acquistato questo prodotto.

www.logitech.com/ithink

Características de Clock Radio Dock S400i

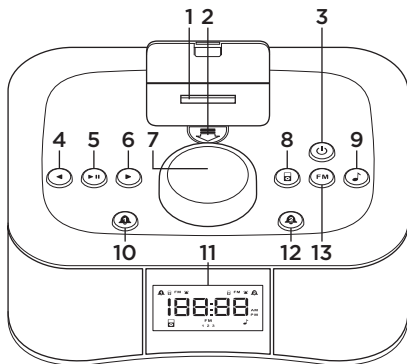

Parte frontal

1. Base de dispositivo móvil digital iPhone o iPod
2. Botón de liberación de base
3. Alimentación
4. Retroceso
5. Reproducir/Pausa
6. Avance
7. Mando de control
8. iPhone, iPod
9. Auxiliar
10. Alarma 1
11. Pantalla digital
12. Alarma 2
13. Radio FM

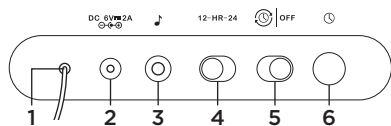

Parte posterior

1. Antena FM
2. Entrada de alimentación de CA
3. Entrada auxiliar de 3,5 mm
4. Selector de 12 o 24 horas
5. Selector de sincronización automática de hora
6. Botón de configuración de reloj

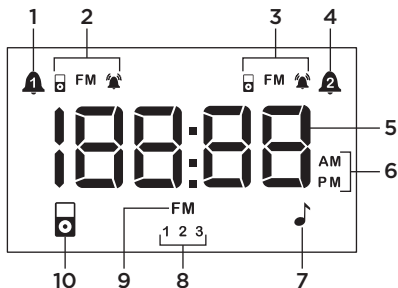

Pantalla digital

1. Alarma 1
2. Indicador de sonido de alarma 1
3. Indicador de sonido de alarma 2
4. Alarma 2
5. Visualización de hora
6. Indicadores AM o PM
7. Indicador auxiliar
8. Memorias de FM 1, 2, 3
9. Indicador de radio FM
10. Indicador de dispositivo digital

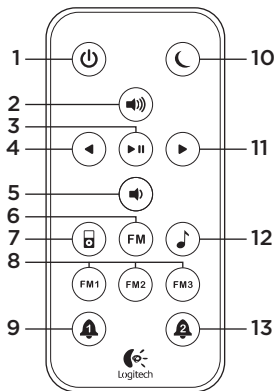

Mando a distancia

1. Alimentación
2. Subir volumen
3. Reproducir/Pausa
4. Retroceso
5. Bajar volumen
6. Fuente de radio FM
7. Fuente de iPhone o iPod
8. Botones de memorias de FM 1, 2, 3
9. Alarma 1
10. Repetición
11. Avance
12. Fuente auxiliar
13. Alarma 2

1 Conecte a la toma de alimentación

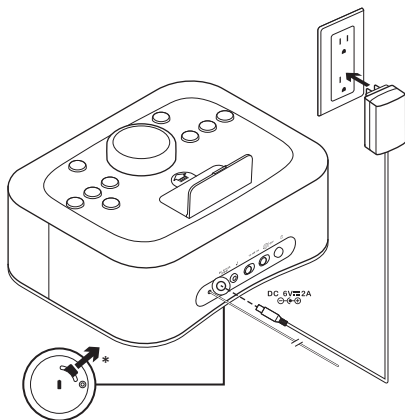

*Tire de la lengüeta en la parte inferior de S400i para activar la pila de emergencia.

2 Active el mando a distancia

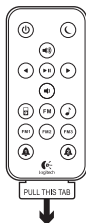

3 Configure la hora

Uso de un iPhone o iPod

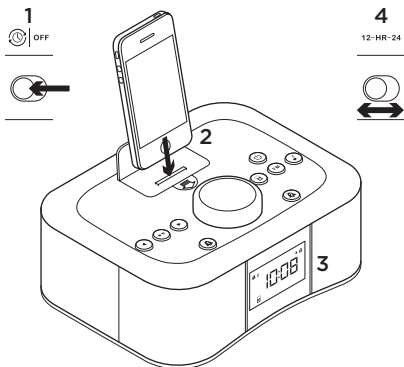

1. Active la sincronización automática en la parte posterior de S400i.
2. Coloque el dispositivo en la base.
3. La hora se configurará automáticamente.
4. Seleccione el formato de hora mediante el selector 12-HR-24 en la parte posterior de S400i.

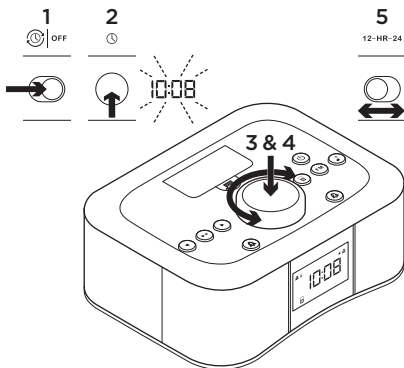
Uso de S400i

1. Desactive la sincronización automática en la parte posterior de S400i.
2. Mantenga presionado durante 2 segundos el botón de configuración del reloj, situado en la parte posterior. La hora parpadeará.
3. Gire el mando de control para seleccionar la hora. Pulse el mando de control para aceptar. Los minutos parpadearán.
4. Vuelva a girar el mando de control para configurar los minutos. Pulse el mando de control para aceptar. Ha configurado la hora.
5. Seleccione el formato de hora mediante el selector 12-HR-24.

4 Uso del despertador**Para configurar el despertador**

1. Presione durante 2 segundos el botón de alarma 1 o de alarma 2. La hora parpadeará.
2. Gire el mando de control para seleccionar la hora. Pulse el mando de control para aceptar. Los minutos parpadearán.
3. Vuelva a girar el mando de control para configurar los minutos. Pulse el mando de control para aceptar. Ha configurado el despertador.
4. Gire el mando de control para seleccionar la fuente del despertador (iPhone, iPod, radio FM o alarma). Pulse el mando de control para aceptar.
Nota: la alarma se usa como fuente de despertador si el iPhone o iPod no se encuentra en la base.
5. Gire el mando de control para configurar el volumen de la alarma. Pulse el mando de control para aceptar. ¡Todo listo!

Comportamiento de fuente de alarma

Cuando la alarma es la fuente del despertador, el ciclo de la alarma funciona de este modo:

- La alarma suena durante 20 minutos, a menos que se interrumpa.
- La alarma permanece en silencio durante 10 minutos.
- La alarma vuelve a sonar durante otros 20 minutos antes de silenciarse automáticamente.

Cuando el iPhone, iPod o la radio FM es la fuente del despertador, el ciclo de la alarma funciona de este modo:

- La música suena durante 20 minutos, a menos que se interrumpa.
- La música permanece en silencio durante 10 minutos.
- La música vuelve a sonar durante otros 60 minutos antes de silenciarse automáticamente.

Para ver la hora de alarma

Pulse el botón de alarma 1 o de alarma 2 para mostrar la hora configurada para cada alarma.

Para activar o desactivar la alarma

Pulse un botón de alarma para activar la alarma. Vuelva a pulsarlo para desactivarla. La pantalla digital verifica el estado de la alarma.

Para usar la función de repetición

1. Cuando suene la alarma, pulse el mando de control en S400i o el botón de repetición en el mando a distancia. El tiempo de repetición es de 10 minutos.
2. Para cancelar la repetición y la alarma, pulse el botón de alarma 1 o 2 para la alarma correspondiente.

Para usar el temporizador de suspensión

1. S400i debe estar reproduciendo música.
2. Mantenga presionado durante 2 segundos el mando de control. Un número parpadeará en la pantalla.
3. Gire el mando de control para elegir el número de minutos para el temporizador de suspensión. Vuelva a pulsar el mando de control para aceptar.
4. Para ajustar el temporizador de suspensión, repita los pasos 2 y 3.

5 Ajuste del brillo de la pantalla

1. Con S400i apagado, presione el mando de control durante 2 segundos.
2. Gire el mando de control para cambiar el brillo de la pantalla. Vuelva a pulsar el mando de control para aceptar.

6 Uso de la entrada auxiliar*

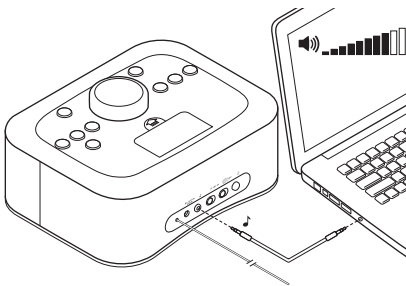

Conecte un dispositivo de audio (p. ej., ordenador, reproductor de MP3) a la entrada auxiliar de 3,5 mm. Lleve el volumen del dispositivo hasta el 80% o más.

*No se incluye un cable de audio de 3,5 mm.

7 Reproducción con iPhone o iPod

1. Encienda S400i y coloque el dispositivo digital móvil iPhone o iPod en la base.
2. Pulse el botón de fuente de dispositivo digital en S400i.
3. Seleccione una canción o pista en el dispositivo. Pulse el botón de reproducción en S400i, el mando a distancia o el dispositivo.
4. Ajuste el volumen mediante el mando de control en S400i o con los botones para subir y bajar el volumen en el mando a distancia.

8 Reproducción con la radio

Para escuchar FM

1. Encienda S400i.
2. Pulse el botón FM.
3. Use el botón de avance o retroceso para buscar una emisora. Mantenga presionado durante 2 segundos el botón de avance o retroceso para realizar una búsqueda automática.
4. Pulse el botón FM para ver la estación activa.

Para asignar memorias de FM mediante el mando a distancia

1. Use los botones de avance o retroceso en el mando a distancia para buscar una emisora.
2. Mantenga presionado uno de los botones de memorias de FM (FM1, FM2 o FM3) en el mando a distancia para asignar la emisora a un número de memoria.
3. Durante la reproducción con la radio, pulse uno de los botones de memorias de FM para seleccionar la emisora.

Para asignar memorias de FM mediante S400i

1. Use el botón de avance o retroceso para buscar una emisora.
2. Mantenga presionado el botón FM en S400i hasta que parpadee el icono de FM en la pantalla digital.
3. Gire el mando de control para seleccionar un número de memoria. Vuelva a pulsar el mando de control para aceptar.
4. Durante la reproducción con la radio, si pulsa el botón FM en S400i, irá alternando entre las emisoras en memoria.

9 Sustitución de la pila de emergencia

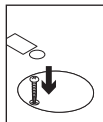

Cuando se produce una interrupción de la corriente, el reloj y la alarma pueden funcionar hasta 10 horas con una pila de litio CR2025 de 3 V. Para cargar la pila, mantenga S400i conectado a la alimentación de CA para conservar la configuración.

Para abrir la tapa de la pila, use un destornillador Phillips (no incluido) para extraer el tornillo.

Resolución de problemas

S400i no se enciende

- ¿Ha conectado el cable de alimentación a S400i?
- ¿Está el cable de alimentación conectado a una toma de corriente alterna?
- ¿Ha encendido S400i?

No hay sonido o se oye distorsionado

- ¿Está bien encajado en la base el iPhone o iPod?
- Ajuste el volumen. Use los botones para subir y bajar el volumen en el mando a distancia para ajustar el sonido. Compruebe también el nivel de volumen en el dispositivo fuente: debe estar al 80% de su volumen máximo.
- Compruebe la conexión de la fuente, incluida la entrada auxiliar de 3,5 mm.
- Asegúrese de haber seleccionado la fuente que desea reproducir.
- Pruebe S400i utilizando otro dispositivo.

El iPhone o iPod no se carga cuando está conectado a S400i

- ¿Ha conectado el cable de alimentación a S400i y a una toma de corriente alterna?
- ¿Está bien encajado en la base el iPhone o iPod?
- Si la pila del dispositivo está completamente descargada, realice una carga de recuperación con el adaptador de alimentación del dispositivo. (Para obtener ayuda, consulte la documentación del dispositivo.)

Recepción deficiente de FM

- Coloque la antena de FM en distintas ubicaciones.

Para otras preguntas relacionadas con Logitech Clock Radio Dock S400i, visite www.logitech.com/support.

¿Cuál es su opinión?

Nos gustaría conocerla, si puede dedicarnos un minuto. Le agradecemos la adquisición de nuestro producto.

www.logitech.com/ithink

Características do Clock Radio Dock S400i

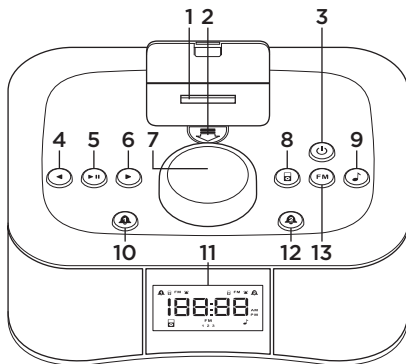

Frontal

1. Unidade de ancoragem para dispositivo móvel digital iPhone ou iPod
2. Desbloqueio da tampa da unidade
3. Ligar/desligar
4. Retroceder
5. Reproduzir e pausa
6. Avançar
7. Botão de controlo
8. iPhone, iPod
9. Auxiliar
10. Alarme 1
11. Visor digital
12. Alarme 2
13. Rádio FM

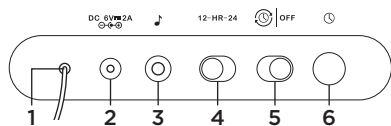

Posterior

1. Antena FM
2. Entrada de alimentação CA
3. Entrada auxiliar de 3,5 mm
4. Selector de formato 12 ou 24 horas
5. Selector de Sincronização automática de hora
6. Botão Relógio

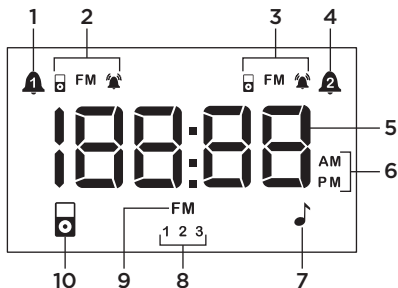

Visor digital

1. Alarme 1
2. Indicador sonoro do Alarme 1
3. Indicador sonoro do Alarme 2
4. Alarme 2
5. Visor da hora
6. Indicadores de AM ou PM
7. Indicador de auxiliar
8. Predefinições FM 1, 2 e 3
9. Indicador de rádio FM
10. Indicador de dispositivo digital

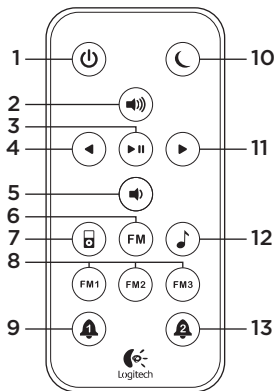

Controlo remoto

1. Ligar/desligar
2. Aumentar volume
3. Reproduzir e pausa
4. Retroceder
5. Diminuir volume
6. Fonte de rádio FM
7. Fonte de iPhone ou iPod
8. Botões de predefinições FM 1, 2 e 3
9. Alarme 1
10. Alarme repetitivo
11. Avançar
12. Fonte auxiliar
13. Alarme 2

1 Ligar a alimentação

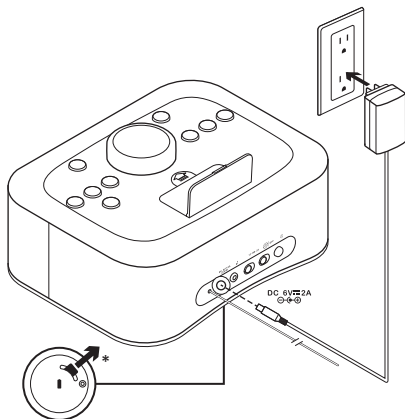

*Retire a película na parte inferior do S400i para activar a pilha de segurança.

2 Activar o controlo remoto



3 Acertar a hora utilizando um iPhone ou iPod

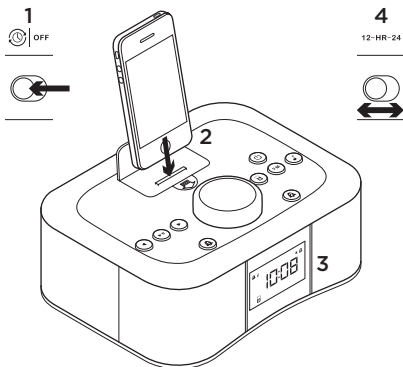

1. Ligue a Sincronização automática na parte posterior do S400i.
2. Coloque o dispositivo na unidade de ancoragem.
3. A hora é actualizada automaticamente.
4. Seleccione o formato de hora utilizando o selector de 12 ou 24 horas na parte posterior do S400i.

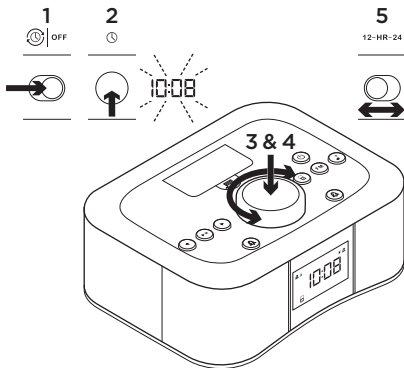
Utilizar o S400i

1. Desligue a Sincronização automática na parte posterior do S400i.
2. Mantenha premido o botão Relógio, localizado na parte posterior, durante 2 segundos. A hora começa a piscar.
3. Rode o botão de controlo para seleccionar a hora. Prima o botão de controlo para aceitar. Os minutos começam a piscar.
4. Rode o botão de controlo para acertar os minutos. Prima o botão de controlo para aceitar. A hora foi definida.
5. Selecciono o formato de hora utilizando o selector de 12 ou 24 horas.

4 Utilizar o alarme**Para definir o alarme**

1. Mantenha premido o botão do Alarme 1 ou do Alarme2 durante 2 segundos. A hora começa a piscar.
2. Rode o botão de controlo para seleccionar a hora. Prima o botão de controlo para aceitar. Os minutos começam a piscar.
3. Rode o botão de controlo para acertar os minutos. Prima o botão de controlo para aceitar. O alarme foi definido.
4. Rode o botão de controlo para seleccionar a fonte do alarme (iPhone, iPod, rádio FM ou sinal sonoro). Prima o botão de controlo para aceitar.
Nota: O sinal sonoro é utilizado como fonte de alarme se o iPhone ou iPod não estiverem na unidade ancoragem.
5. Rode o botão de controlo para seleccionar o volume do alarme. Prima o botão de controlo para aceitar. Está pronto!

Comportamento da fonte do alarme

Quando a fonte do alarme é o sinal sonoro, o ciclo do alarme é o seguinte:

- O sinal sonoro é activado durante 20 minutos, excepto se interrompido.
- O sinal sonoro pára durante 10 minutos.
- O sinal sonoro é novamente activado durante 20 minutos e desliga-se automaticamente.

Quando a fonte do alarme é o iPhone, iPod ou rádio FM, o ciclo do alarme é o seguinte:

- A música é activada durante 60 minutos, excepto se interrompida.
- A música pára durante 10 minutos.
- A música é novamente activada durante 60 minutos e desliga-se automaticamente.

Para ver a hora do alarme

Prima o botão do Alarme 1 ou Alarme 2 para apresentar a hora definida para cada alarme.

Para ligar e desligar o alarme

Prima o botão Alarme para ligar o alarme. Prima novamente para desligar. O visor digital apresenta o estado do alarme.

Para utilizar a função de alarme repetitivo

1. Quando o alarme é activado, prima o botão de controlo no S400i ou o botão de Alarme repetitivo no controlo remoto. A duração do alarme repetitivo é de 10 minutos.
2. Para cancelar o alarme repetitivo e o alarme, prima o botão Alarme 1 para ao alarme 1 ou o botão Alarme 2 para o alarme 2.

Para definir o temporizador

1. O S400i deve estar a reproduzir música.
2. Mantenha premido o botão de controlo durante 2 segundos. Um número pisca no visor.
3. Rode o botão de controlo para seleccionar o número dos minutos para o temporizador. Prima novamente o botão de controlo para aceitar.
4. Para ajustar a hora do temporizador, repita os passos 2 e 3.

5 Ajustar o brilho do visor

1. Com o S400i desligado, prima no botão de controlo durante 2 segundos.
2. Rode o botão de controlo para alterar o brilho do visor. Prima novamente o botão de controlo para aceitar.

6 Utilizar a entrada auxiliar*

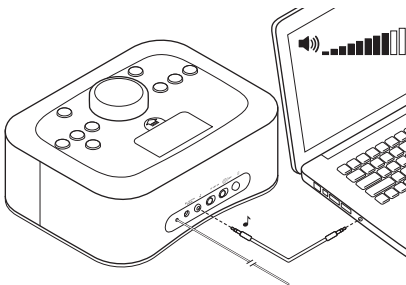

Ligue um dispositivo de áudio (por exemplo, leitor de MP3) à entrada auxiliar de 3,5 mm. Defina o volume do dispositivo para 80% ou superior.

*O cabo de áudio de 3,5 mm não está incluído.

7 Reproduzir do iPhone ou iPod

1. Ligue o S400i e coloque o seu iPhone ou dispositivo digital móvel iPod na unidade de ancoragem.
2. Prima no botão da fonte do dispositivo digital no S400i.
3. Selecciona a canção ou faixa no seu dispositivo. Prima Reproduzir no S400i, no controlo remoto ou no dispositivo.
4. Ajuste o volume utilizando o botão de controlo no S400i ou com os botões Aumentar volume e Diminuir volume no controlo remoto.

8 Reproduzir rádio

Para ouvir FM

1. Ligue o S400i.
2. Prima o botão FM.
3. Utilize o botão Avançar ou Retroceder para localizar a estação. Mantenha premido o botão Avançar ou Retroceder durante 2 segundos para pesquisar automaticamente.
4. Prima o botão FM para ver a estação actual.

Para atribuir predefinições FM utilizando o controlo remoto

1. Utilize o botão Avançar ou Retroceder no controlo remoto para localizar uma estação.
2. Mantenha premido um dos botões de predefinição FM – FM1, FM2 ou FM3 – no controlo remoto para atribuir a estação a um número predefinido.
3. Durante a reprodução de rádio, prima um dos botões de predefinição FM para seleccionar a estação.

Para atribuir predefinições FM utilizando o S400i

1. Utilize o botão Avançar ou Retroceder para localizar a estação.
2. Mantenha premido o botão FM no S400i até que o ícone FM no visor digital comece a piscar.
3. Rode o botão de controlo para seleccionar o número da predefinição. Prima novamente o botão de controlo para aceitar.
4. Durante a reprodução de rádio, se premir o botão FM no S400i pode percorrer as estações predefinidas.

9 Substituir a pilha de segurança

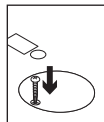

Quando a alimentação eléctrica é interrompida, o relógio e o alarme podem funcionar durante 10 horas com a alimentação de uma pilha de lítio CR2032 de 3V. Quando substituir a pilha, mantenha o S400i ligado a uma fonte de alimentação CA para manter as suas definições.

Para abrir a tampa da pilha, utilize uma chave Philips (não incluída) para retirar o parafuso.

Resolução de problemas

O S400i não liga

- O cabo de alimentação está ligado ao S400i?
- O cabo de alimentação está ligado a uma tomada eléctrica?
- O S400i está ligado?

O som está distorcido ou não existe som

- Inseriu completamente o iPhone ou iPod na estação de ancoragem?
- Ajuste o volume. Utilize os botões Aumentar volume ou Diminuir volume no controlo remoto para ajustar o som. Verifique também o nível de volume no dispositivo de fonte, deve estar definido para 80% do seu volume máximo.
- Verifique a ligação da sua fonte, incluindo a entrada auxiliar de 3,5 mm.
- Certifique-se de que seleccionou a fonte que deseja reproduzir.
- Teste o S400i com outro dispositivo.

O meu iPhone ou iPod não recarrega quando está ligado ao S400i

- O cabo de alimentação está ligado ao S400i e a uma tomada eléctrica?
- Inseriu completamente o iPhone ou iPod na estação de ancoragem?
- Se a bateria no seu dispositivo está totalmente descarregada, efectue um carregamento de recuperação utilizando o adaptador de corrente do seu dispositivo. (Para obter ajuda, consulte a documentação do dispositivo.)

Fraca qualidade de recepção FM

- Experimente colocar a antena FM em diferentes locais.

Para esclarecer outras dúvidas sobre o Logitech Clock Radio Dock S400i, visite www.logitech.com/support.

Qual a sua opinião?

Despenda um minuto para nos dar a sua opinião.
Obrigado por adquirir o nosso produto.

www.logitech.com/ithink

Clock Radio Dock S400i functies

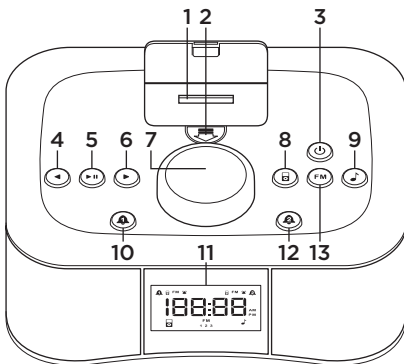

Voorkant

1. Dock voor mobiele digitale apparaten (iPhone of iPod)
2. Vrijgave van dock-cover
3. Aan-uit
4. Terug
5. Afspelen en onderbreken
6. Vooruit
7. Regelknop
8. iPhone, iPod
9. Extra apparaat
10. Alarm 1
11. Digitaal display
12. Alarm 2
13. FM radio

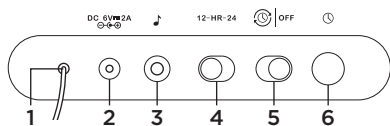

Achterkant

1. FM-antenne
2. Stroomingang
3. Extra 3,5mm-ingang
4. Schuifknop voor 12- of 24-uursinstelling
5. Schuifknop voor het automatisch synchroniseren van de tijd
6. Knop voor het instellen van de tijd

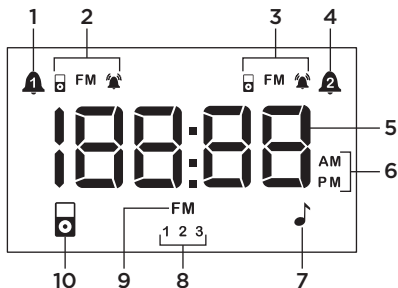

Digitaal display

1. Alarm 1
2. Geluidsindicator alarm 1
3. Geluidsindicator alarm 2
4. Alarm 2
5. Tijdweergave
6. Indicators voor a.m. of p.m.
7. Indicator voor extra apparaat
8. FM-voorkeuzenders 1, 2 en 3
9. FM-radioindicator
10. Indicator voor digitaal apparaat

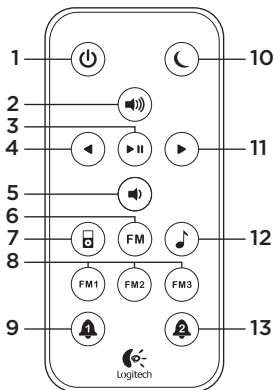

Afstandsbediening

1. Aan-uit
2. Volume omhoog
3. Afspelen en onderbreken
4. Terug
5. Volume omlaag
6. FM-radio
7. iPhone of iPod
8. Knoppen voor FM-voorkeuzenders 1, 2 en 3
9. Alarm 1
10. Snooze-functie
11. Vooruit
12. Extra apparaat
13. Alarm 2

1 Stroomdraad aansluiten

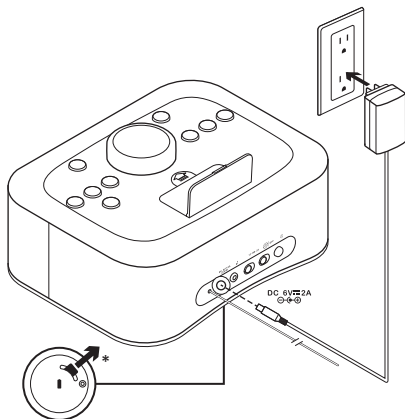

*Trek aan het lipje aan de onderkant van de S400i om de back-upbatterij te activeren.

2 De afstandsbediening activeren



3 De tijd instellen

Bij het gebruik van een iPhone of iPod

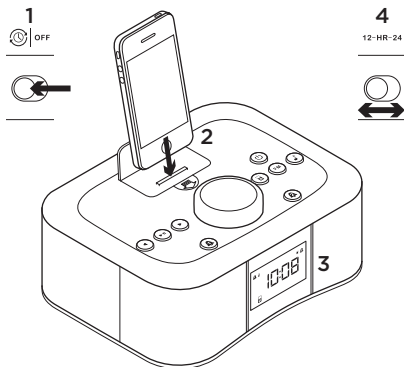

1. Zet Automatisch synchroniseren AAN. De schakelaar bevindt zich aan de achterkant van de S400i.
2. Dock uw apparaat.
3. De tijd wordt automatisch ingesteld.
4. Selecteer de tijdsnotatie met de schuifknop 12-HR-24 aan de achterkant van de S400i.

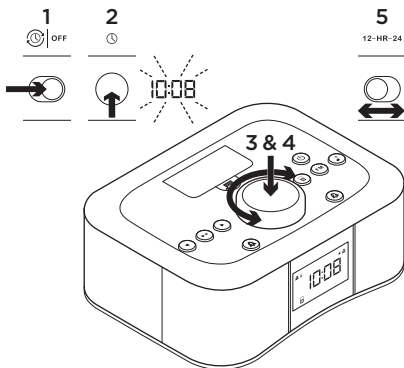
De S400i gebruiken

1. Zet Automatisch synchroniseren van tijd UIT aan de achterkant van de S400i.
2. Houd de knop voor het instellen van de tijd, op de achterkant van de radio, 2 seconden ingedrukt. Nu knipperen de uren.
3. Draai aan de regelknop om de uren in te stellen. Druk op de regelknop om te accepteren. Nu knipperen de minuten.
4. Draai aan de regelknop om de minuten in te stellen. Druk op de regelknop om te accepteren. De tijd is ingesteld.
5. Selecteer de tijdsnotatie met de schuifknop 12-HR-24.

4 De wekker gebruiken**De wekker instellen**

1. Houd de knoppen Alarm 1 of Alarm 2 2 seconden ingedrukt. Nu knipperen de uren.
2. Draai aan de regelknop om de uren in te stellen. Druk op de regelknop om te accepteren. Nu knipperen de minuten.
3. Draai aan de regelknop om de minuten in te stellen. Druk op de regelknop om te accepteren. De wekker is ingesteld.
4. Draai aan de regelknop om de bron voor de wekker in te stellen (iPhone, iPod, FM-radio of een zoemer). Druk op de regelknop om te accepteren.
N.B. De zoemer wordt gebruikt als bron voor het alarm als de iPhone of iPod niet gedekt zijn.
5. Draai aan de regelknop om het wekvolume in te stellen. Druk op de regelknop om te accepteren. U bent klaar!

Werking van wekkerbron

Wanneer de zoemer de bron van de wekker is, werkt de wekcyclus als volgt:

- De zoemer gaat 20 minuten lang af, tenzij deze onderbroken wordt.
- De zoemer is 10 minuten stil.
- De zoemer gaat weer 20 minuten lang af voordat deze automatisch wordt uitgeschakeld.

Wanneer de iPhone, iPod of FM-radio de bron is voor de wekker, werkt de alarmcyclus als volgt:

- Er wordt 60 minuten lang muziek afgespeeld, tenzij deze onderbroken wordt.
- De muziek gaat 10 minuten uit.
- De muziek wordt weer 60 minuten lang afgespeeld voordat deze automatisch wordt uitgeschakeld.

De wektijd weergeven

Druk op de knoppen Alarm 1 of Alarm 2 om de ingestelde tijd voor elk alarm weer te geven.

Het alarm aan- of uitzetten

Druk op een knop Alarm om de wekker AAN te zetten. Druk er nogmaals op om deze UIT te zetten. De status van de wekker wordt op het digitale display weergegeven.

De snooze-functie gebruiken

1. Druk op de regelknop van de S400i of de snooze-knop op de afstandsbediening wanneer de wekker afgaat. De snooze-tijd is 10 minuten.
2. Druk op de knoppen Alarm 1 voor alarm 1 of Alarm 2 voor alarm 2 om de snooze-functie en de wekker uit te zetten.

De sleeptimer gebruiken

1. De S400i moet muziek afspelen.
2. Houd de regelknop 2 seconden ingedrukt. Nu knippert er een getal op het scherm.
3. Draai aan de regelknop om het aantal minuten voor de sleeptimer te kiezen. Druk weer op de regelknop om te accepteren.
4. Herhaal stap 2 en 3 om de sleeptimer aan te passen.

5 Helderheid van het scherm aanpassen

1. Houd de regelknop 2 seconden ingedrukt als de S400i UIT staat.
2. Draai aan de regelknop om de helderheid van het scherm aan te passen. Druk weer op de regelknop om te accepteren.

6 De extra ingang gebruiken*

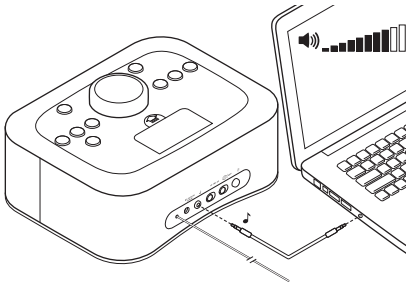

Sluit een audioapparaat (bijv. computer, mp3-speler) op de extra 3,5mm-ingang aan. Stel het volume van het apparaat in op 80% of hoger.

* Een 3,5mm-audioraad is niet inbegrepen.

7 Naar iPhone of iPod luisteren

1. Zet de S400i aan en dock uw digitale mobiele apparaat (iPhone of iPod).
2. Druk op de knop voor het digitale apparaat op de S400i.
3. Selecteer een track op uw apparaat. Druk op Afspelen op de S400i, de afstandsbediening of uw apparaat.
4. Gebruik de regelknop op de S400i of de knoppen voor volume omhoog en volume omlaag op de afstandsbediening om het volume bij te stellen.

8 De radio gebruiken

Naar FM-radio luisteren

1. Zet de S400i aan.
2. Druk op de FM-knop.
3. Gebruik de knoppen Vooruit of Terug om een zender te zoeken. Houd de knop Vooruit of Terug 2 seconden ingedrukt om automatisch te zoeken.
4. Druk op de FM-knop om de huidige zender weer te geven.

FM-voorinstellingen toewijzen met de afstandsbediening

1. Gebruik de knoppen Vooruit of Terug op de afstandsbediening om een zender te zoeken.
2. Houd een van de knoppen voor FM-voorkeuzenders, FM1, FM2 of FM3, op de afstandsbediening ingedrukt om van deze zender een voorkeuzender met dat nummer te maken.
3. Druk op een van de knoppen voor FM-voorkeuzenders om de zender te selecteren, wanneer u naar de radio luistert.

FM-voorkeuzenders toewijzen met de S400i

1. Gebruik de knoppen Vooruit of Terug om een zender te zoeken.
2. Houd de FM-knop op de S400i ingedrukt tot het FM-pictogram op het digitale display knippert.
3. Draai aan de regelknop om het nummer van een voorkeuzender te selecteren. Druk weer op de regelknop om te accepteren.
4. Druk op de FM-knop op de S400i om tussen de voorkeuzenders te schakelen, wanneer u naar de radio luistert.

9 De back-upbatterij vervangen

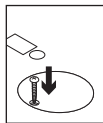
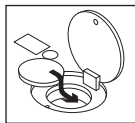

Wanneer de stroom wordt onderbroken, kunnen de klok en het alarm tot 10 uur blijven werken dankzij de CR2032 3V-lithiumbatterij. Laat de S400i aangesloten op een stroombron wanneer u de batterij vervangt, om de instellingen te behouden.

Gebruik een kruiskopschroevendraaier (niet inbegrepen) om de schroef te verwijderen en het batterijklepje te openen.

Probleemoplossing

De S400i wordt niet ingeschakeld

- Is de stroomdraad op de S400i aangesloten?
- Zit de stekker in het stopcontact?
- Is de S400i ingeschakeld?

Ik hoor vervormd geluid of helemaal geen geluid

- Heeft u de iPhone of iPod volledig in het dock geplaatst?
- Pas het volume aan. Gebruik de knoppen Volume omhoog en Volume omlaag op de afstandsbediening om het volume bij te stellen. Controleer ook het volumeniveau van het bronapparaat, dit moet zijn ingesteld op 80% van het maximale volume.
- Controleer uw bronverbinding, inclusief de extra ingang van 3,5 mm.
- Zorg dat u de bron heeft geselecteerd die u wilt afspelen.
- Test de S400i met een ander apparaat.

Mijn iPhone of iPod wordt niet opgeladen als deze op de S400i is aangesloten

- Is de stroomdraad op de S400i aangesloten en zit de stekker in het stopcontact?
- Heeft u de iPhone of iPod volledig in het dock geplaatst?
- Als de batterij in uw apparaat helemaal leeg is, voert u een hersteloplading uit met de stroomadapter voor uw apparaat. (Raadpleeg de apparaathandleiding voor hulp.)

Slechte FM-ontvangst

- Probeer de FM-antenne op verschillende locaties te plaatsen.

Heeft u nog vragen over uw Logitech Clock Radio Dock S400i, ga dan naar www.logitech.com/support.

Wat denkt u?

Neem even de tijd om ons uw mening te geven.
Hartelijk dank voor de aanschaf van ons product.

www.logitech.com/ithink

Funktioner för Clock Radio Dock S400i

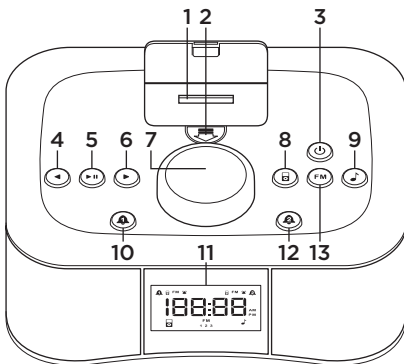

Framsida

1. Digital mobil docka för iPhone eller iPod
2. Öppningsknapp för luckan
3. Av/på
4. Bakåt
5. Spela och pausa
6. Framåt
7. Kontrollreglage
8. iPod, iPhone
9. Extraingång (Aux)
10. Alarm 1
11. Digital skärm
12. Alarm 2
13. FM-radio

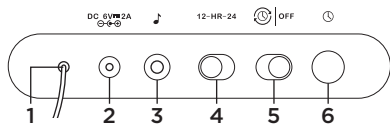

Bakre

1. FM-antenn
2. Ingång för nätström
3. 3,5 mm-ingång (Aux)
4. 12- eller 24-timmarsklocka
5. AutoSync-väljare för tid
6. Inställningsknapp för klockan

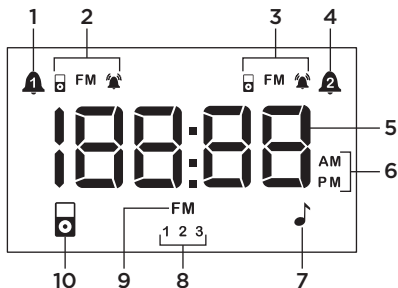

Digital skärm

1. Alarm 1
2. Ljudindikator för alarm 1
3. Ljudindikator för alarm 2
4. Alarm 2
5. Visning av tid
6. AM-/PM-indikatorer (f.m./e.m.)
7. Aux-indikator
8. FM-förinställningar 1, 2 och 3
9. FM-radioindikator
10. Indikator för digital enhet

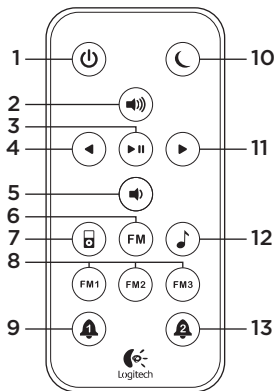

Fjärrkontroll

1. Av/på
2. Volym +
3. Spela och pausa
4. Bakåt
5. Volym -
6. FM-radiokälla
7. iPhone- eller iPod-källa
8. FM-förinställningar 1, 2 och 3
9. Alarm 1
10. Snooze-funktion
11. Framåt
12. Extrakälla (Aux)
13. Alarm 2

1 Anslut strömmen

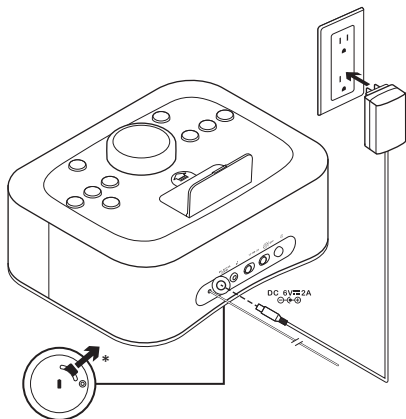

*Dra i fliken på undersidan av S400i för att aktivera reservbatteriet.

2 Aktivera fjärrkontrollen



3 Ställ in tiden

Använda en iPhone eller iPod

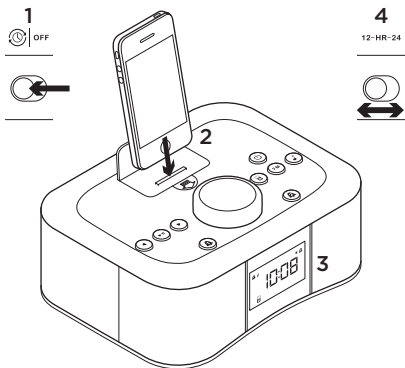

1. Slå på AutoSync som finns på baksidan av S400i.
2. Placera enheten i dockan.
3. Tiden ställs in automatiskt.
4. Välj vilket tidsformat du vill använda med 12-HR-24-väljaren på baksidan av S400i.

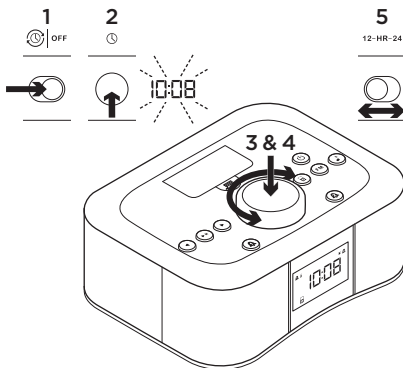
Använda S400i

1. Stäng av AutoSync som finns på baksidan av S400i.
2. Tryck och håll ner inställningsknappen för klockan (på baksidan) i 2 sekunder. Timmarna börjar blinka.
3. Vrid på kontrollreglaget för att ställa in timmen. Tryck på kontrollreglaget för att godkänna. Minuterna börjar blinka.
4. Vrid kontrollreglaget igen för att ställa in minuterna. Tryck på kontrollreglaget för att godkänna. Tiden har ställts in.
5. Välj tidsformat med 12-HR-24-väljaren.

4 Använda alarmet**Ställa in alarmet**

1. Tryck och håll ned Alarm 1 eller Alarm 2 i två sekunder. Timmarna börjar blinka.
2. Vrid på kontrollreglaget för att ställa in timmen. Tryck på kontrollreglaget för att godkänna. Minuterna börjar blinka.
3. Vrid kontrollreglaget igen för att ställa in minuterna. Tryck på kontrollreglaget för att godkänna. Alarmet har ställts in.
4. Vrid kontrollreglaget för att välja alarmkälla (iPhone, iPod, FM-radio eller väckningssignal). Tryck på kontrollreglaget för att godkänna.

Obs! Om iPhone eller iPod inte sitter i dockan används väckningssignalen som alarmkälla.

5. Vrid på kontrollreglaget för att ställa in alarmvolymen. Tryck på kontrollreglaget för att godkänna. Nu är du klar.

Alarmkällan

När väckningssignalen har valts fungerar alarmet på följande sätt:

- Väckningssignalen ljuder i 20 minuter om den inte stängs av.
- Väckningssignalen tystnar i 10 minuter.
- Signalen startar igen och ljuder i 20 minuter innan den automatiskt stängs av.

När iPhone, iPod eller FM-radio har valts fungerar alarmet på följande sätt:

- Musik spelas i 60 minuter om den inte avbryts.
- Musiken tystnar i 10 minuter.
- Musiken startar igen och spelas i 60 minuter till innan den automatiskt stängs av.

Visa alarmtiden

Tryck på Alarm 1 eller Alarm 2 för att visa vilken tid alarmet är inställt på.

Sätta på eller stänga av alarmet

Tryck på Alarm för att sätta på alarmet. Tryck en gång till för att stänga av det. Den digitala skärmen visar vilken status alarmet har.

Använda snooze-funktionen

1. När alarmsignalen ljuder trycker du på kontrollknappen på S400i eller på Snooze på fjärrkontrollen. Snooze-tiden är 10 minuter.
2. Tryck på Alarm 1 eller Alarm 2 för att avbryta snooze-funktionen eller alarmet.

Använda timern

1. S400i måste spela musik.
2. Tryck och håll ner kontrollreglaget i 2 sekunder. Ett nummer blinkar på skärmen.
3. Vrid kontrollreglaget för att välja antal minuter för timern. Tryck på kontrollreglaget igen för att godkänna.
4. Ändra väckningstiden genom att upprepa steg 2 och 3.

5 Ändra ljusstyrkan på skärmen

1. Stäng av S400i och tryck på kontrollreglaget i 2 sekunder.
2. Vrid på kontrollreglaget för att ändra ljusstyrkan på skärmen. Tryck på kontrollreglaget igen för att godkänna.

6 Använda extraingången (Aux)*

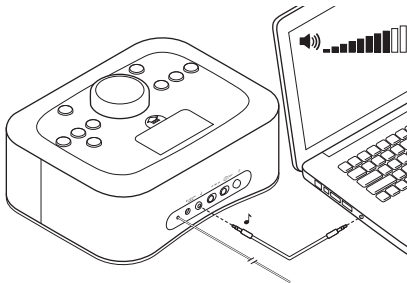

Anslut en ljudenhet (t.ex. en dator, mp3-spelare) till 3,5 mm-ingången. Ställ in enhetens volym på 80% eller mer.

*Ljudkabeln (3,5 mm) ingår inte.

7 Spela iPhone eller iPod

1. Slå på S400i och placera iPhone- eller iPod-mobilens i dockan.
2. Tryck på källknappen för den digitala enheten på S400i.
3. Välj en låt eller ett spår på enheten. Tryck på Spela antingen på S400i, fjärrkontrollen eller din enhet.
4. Ändra volymen med hjälp av kontrollreglaget på S400i, eller med Volym + eller Volym - på fjärrkontrollen.

8 Lyssna på radio

Lyssna på FM

1. Starta S400i.
2. Tryck på FM-knappen..
3. Använd framåt- och bakåtknapparna för att hitta en station. Tryck och håll ned antingen Framåt eller Bakåt i 2 sekunder för att söka automatiskt.
4. Tryck på FM-knappen för att visa aktuell station.

Förinställa FM-stationer via fjärrkontrollen

1. Använd framåt- och bakåtknapparna på fjärrkontrollen för att hitta en station.
2. Tryck och håll ner en av förinställningsknapparna - FM1, FM2 eller FM3 på fjärrkontrollen för att förinställa stationen.
3. När du lyssnar på radion, trycker du på en av FM-knapparna för att välja stationen.

Förinställa FM-stationer via S400i

1. Använd framåt- och bakåtknapparna för att hitta en station.
2. Tryck och håll ned FM-knappen på S400i tills FM-ikonen på den digitala skärmen blinkar.
3. Vrid på kontrollreglaget för att välja förinställningsnummer. Tryck på kontrollreglaget igen för att godkänna.
4. När du hör musik på radion trycker du på FM-knappen på S400i för att gå igenom de förinställda stationerna.

9 Byt ut reservbatteriet

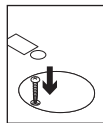
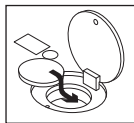

Om strömmen bryts fungerar klockan och alarmet upp till 10 timmar med ett CR2032 3V-litiumbatteri. Anslut S400i till ett strömuttag innan du byter batteri för att behålla inställningarna.

Du behöver en stjärnskruvmejsel (ingår ej) för att ta bort skruvarna och öppna batteriluckan.

Felsökning

Det går inte att slå på S400i

- Är strömkabeln ansluten till S400i?
- Är strömkabeln ansluten till datorns strömuttag?
- Är S400i påslagen?

Jag hör förvrängt ljud eller inget ljud alls

- Har du anslutit iPhone eller iPod helt och hållet i dockan?
- Ändra volymen. Använd Volym + och Volym - på fjärrkontrollen för att ändra ljudet. Kontrollera också volymnivån i källanheten. Den bör vara inställd på 80% av den maximala volymen.
- Kontrollera anslutningen till källan, inklusive 3,5 mm-ingången (Aux).
- Kontrollera att du har valt den källa du vill lyssna på.
- Testa S400i med en annan enhet.

Min iPhone eller iPod laddas inte när den är ansluten till S400i

- Är strömkabeln ansluten till S400i, och är kabeln ansluten till ett strömuttag?
- Sitter din iPhone eller iPod som den ska i dockan?
- Om batteriet i enheten har laddats ur helt kan du ladda upp det på nytt med hjälp av enhetens strömadapter. (Se enhetens dokumentation om du behöver hjälp.)

Dålig FM-mottagning

- Prova att ändra läge på FM-antennen.

Om du har fler frågor om Logitech Clock Radio Dock S400i kan du besöka www.logitech.com/support.

Vad tycker du?

Ägna gärna en minut åt att berätta för oss.

Tack för att du valde vår produkt.

www.logitech.com/ithink

Oversigt over Clock Radio Dock S400i

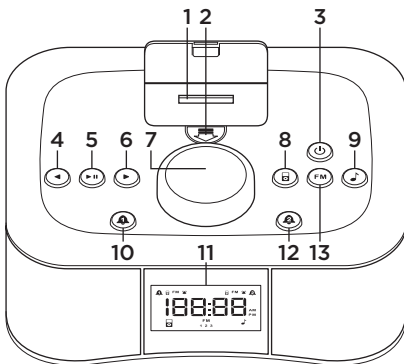

Set forfra

1. Dok til iPhone eller iPod
2. Udløserknop til dæksel
3. Afbryderknop
4. Spol tilbage
5. Afspil/pause
6. Spol frem
7. Kontrolknop
8. iPhone, iPod
9. Ekstra indgang
10. Vækkeur 1
11. Digitalt display
12. Vækkeur 2
13. FM-radio

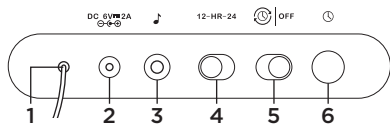

Set bagfra

1. FM-antenne
2. Lysnetadapter
3. Ekstra 3,5-mm indgangsstik
4. Skydeknop til 12- eller 24-timers format
5. Knap til automatisk synkronisering af tid
6. Knap til indstilling af ur

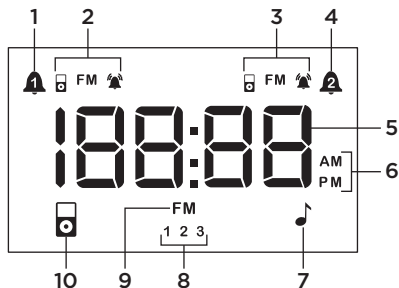

Digitalt display

1. Vækkeur 1
2. Lyndikator – vækkeur 1
3. Lyndikator – vækkeur 2
4. Vækkeur 2
5. Urdisplay
6. AM- eller PM-indikatorer
7. Indikator for ekstra indgangsstik
8. Faste FM-stationer 1, 2 og 3
9. Indikator for FM-radio
10. Indikator for digital enhed

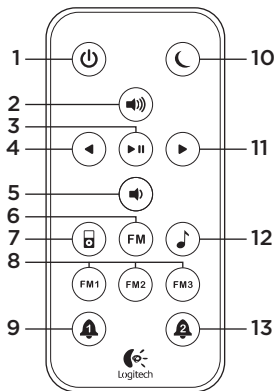

Fjernbetjening

1. Afbryderknop
2. Skru op
3. Afspil/pause
4. Spol tilbage
5. Skru ned
6. FM-radiokilde
7. iPhone- eller iPod-kilde
8. Faste FM-stationer 1, 2 og 3
9. Vækkeur 1
10. Slumrefunktion
11. Spol frem
12. Ekstra indgangskilde
13. Vækkeur 2

1 Tilslut strømmen

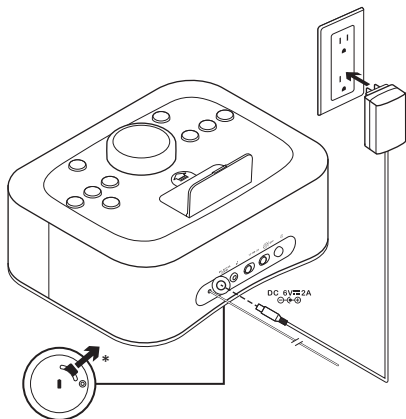

*Træk strømmen ud på bunden af S400i-enheden for at aktivere reservebatteriet.

2 Aktiver fjernbetjeningen



3 Indstil tiden

Sådan bruger du en iPhone eller iPod

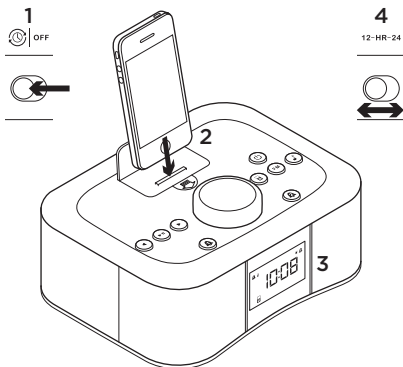

1. Slå automatisk synkronisering TIL (findes på bagsiden af S400i-enheden).
2. Sæt enheden i dokken.
3. Tiden indstilles automatisk.
4. Vælg tidsformatet vha. skydeknappen 12-HR-24 bag på S400i-enheden.

Sådan bruger du S400i-enheden

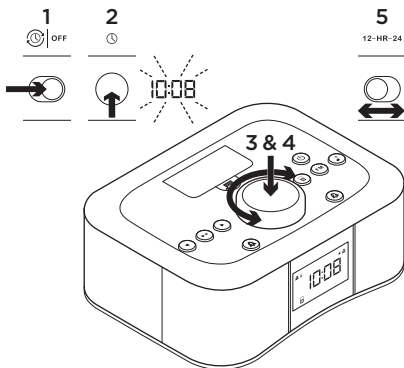

1. Slå automatisk synkronisering FRA vha. skydeknappen bag på S400i-enheden.
2. Hold knappen til at indstille uret (findes bag på enheden) nede i 2 sekunder. Nu blinker timetallet.
3. Drej kontrolknappen for at vælge timetallet. Tryk på kontrolknappen for at acceptere. Nu blinker minuttallet.
4. Drej kontrolknappen igen for at indstille minuttallet. Tryk på kontrolknappen for at acceptere. Klokkelættet er indstillet.
5. Vælg tidsformatet vha. skydeknappen 12-HR-24.

4 Brug af vækkeuret

Sådan indstilles vækkeuret

1. Hold knappen til vækkeur 1 eller vækkeur 2 nede i 2 sekunder. Nu blinker timetallet.
2. Drej kontrolknappen for at vælge timetallet. Tryk på kontrolknappen for at acceptere. Nu blinker minuttallet.
3. Drej kontrolknappen igen for at indstille minuttallet. Tryk på kontrolknappen for at acceptere. Vækkeuret er indstillet.
4. Drej kontrolknappen for at vælge vækkeurets kilde (iPhone, iPod, FM-radio eller brummer). Tryk på kontrolknappen for at acceptere.

Bemærk: Brummeren bruges som kilde til vækkeuret hvis din iPhone eller iPod ikke er sluttet til dokken.

5. Tryk kontrolknappen for at vælge vækkeurets lydstyrke. Tryk på kontrolknappen for at acceptere. Installationen er fuldført!

Vækkeurets funktionsmåde (efter lydkilde)

Når brummeren er vækkeurets lydkilde, skifter det mellem følgende muligheder:

- Brummeren lyder i 20 minutter indtil den afbrydes.
- Dernæst er brummeren lydløs i 10 minutter.
- Brummeren lyder derefter i yderligere 20 minutter inden den automatisk slukkes.

Når en iPhone, iPod eller FM-radio er vækkeurets lydkilde, skifter det mellem følgende muligheder:

- Der afspilles musik i 60 minutter eller indtil der afbrydes.
- Herefter er der ingen musik i 10 minutter.
- Musikken afspilles derefter i yderligere 60 minutter indtil der automatisk slukkes.

Sådan vises vækketidspunktet

Tryk på knappen til vækkeur 1 eller vækkeur 2 for at få vist den indstillede tid for hvert vækkeur.

Sådan slår du vækkeuret til og fra

Tryk på knappen Vækkeur 1 eller 2 for at slå det TIL. Tryk på knappen igen for at slå det FRA. På det digitale display bekræftes vækkeurets status.

Sådan bruger du slumrefunktionen

1. Når vækkeuret ringer, skal du trykke på kontrol-knappen på S400i-enheden eller slumreknapen på fjernbetjeningen. Slumretiden er 10 minutter.
2. Du kan slå slumrefunktionen og vækkeuret fra ved at trykke på knappen Vækkeur 1 eller Vækkeur 2.

Sådan bruger du den automatiske slukkefunktion

1. S400i-enheden skal afspille musik.
2. Hold kontrolknappen nede i 2 sekunder. Der blinker et nummer på displayet.
3. Drej kontrolknappen for at indstille minuttallet for den automatiske slukkefunktion. Tryk på kontrolknappen igen for at acceptere.
4. Hvis du vil justere den automatiske slukkefunktion, skal du gentage trin 2 og 3.

5 Juster displayets lysstyrke

1. Når S400i-enheden er slukket, skal du holde kontrolknappen nede i 2 sekunder.
2. Drej kontrolknappen for at ændre displayets lysstyrke. Tryk på kontrolknappen igen for at acceptere.

6 Sådan bruges det ekstra indgangsstik*

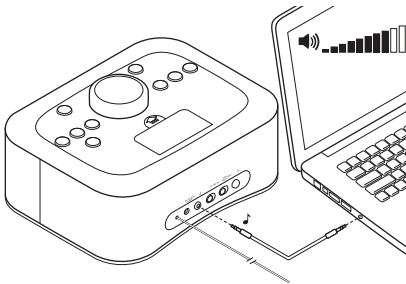

Slut en lydenhed (fx en computer eller MP3-afspiller) til det ekstra 3,5-mm indgangsstik. Indstil enhedens lydstyrke til 80 % eller højere.

*Der medfølger ikke noget 3,5-mm lyd kabel.

7 Afspil noget på din iPhone eller iPod

1. Slå S400i-enheden til, og sæt din iPhone eller iPod i dokken.
2. Tryk på knappen til iPhone eller iPod på S400i-enheden.
3. Vælg et nummer på enheden. Tryk på afspilningsknappen på enten S400i-enheden, fjernbetjeningen eller din iPhone/iPod.
4. Juster lydstyrken vha. kontrolknappen på S400i-enheden eller med volumenknapperne på fjernbetjeningen.

8 Tænd for radioen

Sådan lytter du til FM-radio

1. Tænd for S400i-enheden.
2. Tryk på FM-knappen.
3. Brug frem- eller tilbage-knappen til at finde en station. Hold enten frem- eller tilbage-knappen nede i 2 sekunder for at søge automatisk.
4. Tryk på FM-knappen for at se den aktuelle station.

Du kan tilknytte faste FM-stationer vha. fjernbetjeningen

1. Brug frem- og tilbage-knappen på fjernbetjeningen til at finde en station.
2. Hold en af de faste FM-knapper – FM1, FM2 eller FM3 – nede på fjernbetjeningen for at knytte stationen til den pågældende knap.
3. Når radioen er tændt, skal du trykke på en af de faste FM-knapper for at vælge stationen.

Du kan tilknytte faste FM-knapper vha. S400i-enheden

1. Brug frem- eller tilbage-knappen til at finde en station.
2. Tryk på FM-knappen på S400i-enheden indtil FM-ikonet blinker på det digitale display.
3. Drej kontrolknappen for at vælge det nummer der skal tilknyttes. Tryk på kontrolknappen igen for at acceptere.
4. Når radioen er tændt, kan du skifte mellem de faste stationer ved at trykke på S400i-enhedens FM-knap.

9 Udskift nød batteriet

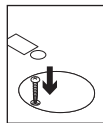
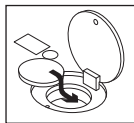

Hvis strømmen afbrydes, kan vækkeuret bruges i op til 10 timer på et CR2032 3V-litium-batteri. Når du skifter batteriet, skal du lade S400i-enheden blive siddende i stikkontakten for at gemme indstillingerne.

Du kan åbne batteridækslet vha. en skruetrækker (følger ikke med) og dernæst fjerne skruen.

Problemløsning

S400i-enheden kan ikke tændes

- Er strømkablet sluttet til S400i-enheden?
- Er strømkablet sat i stikkontakten?
- Er S400i-enheden tændt?

Jeg hører ingen eller forvrænget lyd

- Har du sat din iPhone eller iPod ordentligt i dokken?
- Juster lydstyrken. Brug volumenknapperne på fjernbetjeningen til at justere lyden. Kontroller også lydstyrken på kildeenheden. Den skal være indstillet til 80 % af sin maksimale lydstyrke.
- Kontrollér kildens tilslutning, inklusive det ekstra 3,5-mm indgangsstik.
- Sørg for at du har valgt den rette kilde.
- Afprøv S400i vha. en anden enhed.

Min iPhone eller iPod oplades ikke når den er sluttet til S400i-enheden

- Er strømkablet sluttet til S400i-enheden og er kablet sat i stikkontakten?
- Har du sat din iPhone eller iPod ordentligt i dokken?
- Hvis enhedens batteri er helt afladet, skal du oplade det fra bunden med den originale oplader. (Du kan finde hjælp i dokumentationen til enheden).

Dårlig FM-modtagelse

- Prøv at anbringe FM-antennen et andet sted.

Hvis du har flere spørgsmål om Logitech Clock Radio Dock S400i, kan du kigge ind på www.logitech.com/support.

Hvad synes du?

Vi vil bede dig bruge et par minutter på at fortælle os hvad du synes.
Tak fordi du købte vores produkt.

www.logitech.com/ithink

Funksjonene til Clock Radio Dock S400i

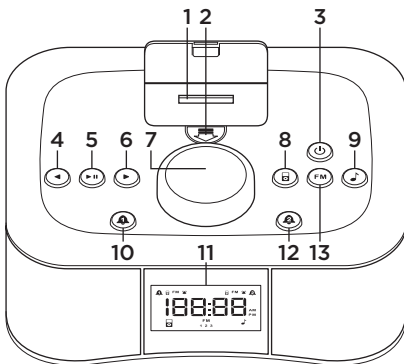

Forsiden

1. Digital mobil dokk for iPhone eller iPod
2. Utløser for dokkdeksel
3. Av/på-knapp
4. Bakover
5. Spill av og pause
6. Forover
7. Kontrollbryter
8. iPhone, iPod
9. Ekstrainngang
10. Alarm 1
11. Digital skjerm
12. Alarm 2
13. FM-radio

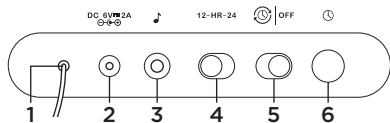

Baksiden

1. FM-antenne
2. Inngang for strømadapter
3. Ekstrainngang (3,5 mm)
4. Bryter for 12- og 24-timers format
5. Velg tid for AutoSync
6. Still klokken

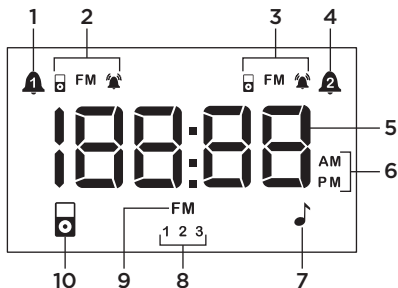

Digital skjerm

1. Alarm 1
2. Alarmlydindikator for alarm 1
3. Alarmlydindikator for alarm 2
4. Alarm 2
5. Klokkeslett
6. Indikator for formiddag/ettermiddag (AM/PM)
7. Indikator for ekstrainngang
8. FM-forhåndsinnstilling 1, 2 og 3
9. Indikator for FM-radio
10. Indikator for digital enhet

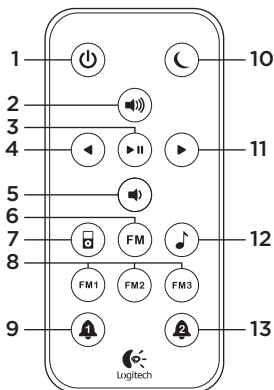

Fjernkontroll

1. Av/på-knapp
2. Volum opp
3. Spill av og pause
4. Tilbake
5. Volum ned
6. FM-radiokilde
7. iPhone- eller iPod-kilde
8. Knapper for FM-forhåndsinnstilling 1, 2 og 3
9. Alarm 1
10. Slumre
11. Send videre
12. Ekstern kilde
13. Alarm 2

1 Kople til strømmen

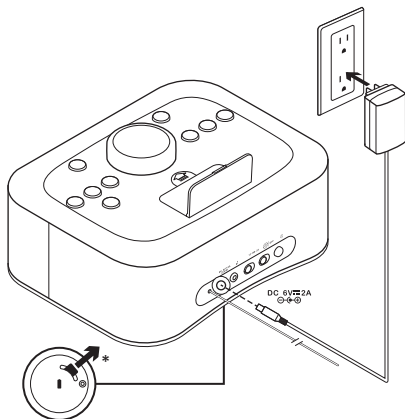

*Trekk i fliken på undersiden av S400i for å aktivere reservebatteriet.

2 Aktivere fjernkontrollen



3 Stille klokken

Med en iPhone eller iPod

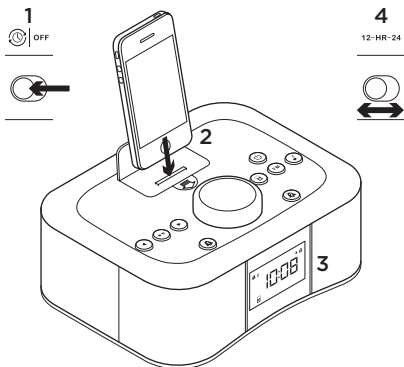

1. Slå PÅ AutoSync på baksiden av S400i.
2. Sett enheten i dokken.
3. Klokken stilles automatisk.
4. Velg klokkeslettformat (12/24 timer) med bryteren 12-HR-24 på baksiden av S400i.

Med S400i

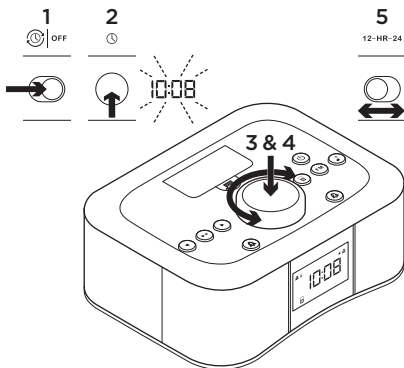

1. Slå AV AutoSync på baksiden av S400i.
2. Hold inn klokkeknappen på baksiden i to sekunder. Nå begynner timetallet å blinke.
3. Vri på kontrollknappen for å angi time. Trykk på kontrollknappen for å godta. Nå begynner minuttallet å blinke.
4. Vri kontrollknappen igjen for å angi minutter. Trykk på kontrollknappen for å godta. Klokken er nå stilt.
5. Velg klokkeslettformat (12/24 timer) med bryteren 12-HR-24.

4 Bruke alarmen

Slik stiller du vekkerklokken

1. Hold inn knappen Alarm 1 eller Alarm 2 i to sekunder. Nå begynner timetallet å blinke.
2. Vri på kontrollknappen for å angi time. Trykk på kontrollknappen for å godta. Nå begynner minuttallet å blinke.
3. Vri kontrollknappen igjen for å angi minutter. Trykk på kontrollknappen for å godta. Alarmen er nå stilt.
4. Velg alarmkilde ved å vri på kontrollknappen (iPhone, iPod, FM-radio eller alarmlyd). Trykk på kontrollknappen for å godta.
Merk: Alarmlyden brukes som alarmkilde hvis iPhone eller iPod ikke står i dokken.
5. Vri på kontrollknappen for å angi alarmvolum. Trykk på kontrollknappen for å godta. Det var det!

Alarmkildens virkemåte

Når alarmlyden er alarmkilden, fungerer alarmen slik:

- Alarmen går i 20 minutter med mindre den avbrytes.
- Alarmen stanser i 10 minutter.
- Alarmen fortsetter i 20 minutter til før den slår seg av automatisk.

Når iPhone, iPod eller FM-radio er alarmkilden, fungerer alarmen slik:

- Musikken spilles av i 60 minutter med mindre den avbrytes.
- Musikken stanser i 10 minutter.
- Musikken fortsetter i 60 minutter til før den slår seg av automatisk.

Slik ser du vekketiden

Trykk på Alarm 1 eller Alarm 2 for å se klokkeslettet som er angitt for hver.

Slik slår du vekkerklokken av og på

Trykk på en Alarm-knapp for å slå vekkerklokken PÅ. Trykk på Alarm-knappen igjen for å slå den AV. Den digitale skjermen viser status for alarmen.

Slik bruker du slumrefunksjonen

1. Når alarmen går, trykker du på kontrollknappen på S400i eller slumreknappen på fjernkontrollen. Slumretiden er 10 minutter.
2. Du avbryter slumring og alarm ved å trykke på den tilhørende Alarm-knappen (1 eller 2).

Slik bruker du innsovningsfunksjonen

1. S400i må spille musikk for dette.
2. Hold inne kontrollknappen i 2 sekunder. Et nummer blinker på skjermen.
3. Vri på kontrollknappen for å velge antall minutter for innsovningsfunksjonen. Trykk på kontrollknappen igjen for å godta.
4. Du justerer innsovningsstiden ved å gjenta trinn 2 og 3.

5 Justere lysstyrken til skjermen

1. Trykk på kontrollknappen i to sekunder mens S400i er AV.
2. Vri på kontrollknappen for å endre lysstyrken til skjermen. Trykk på kontrollknappen igjen for å godta.

6 Bruke ekstrainngangen*

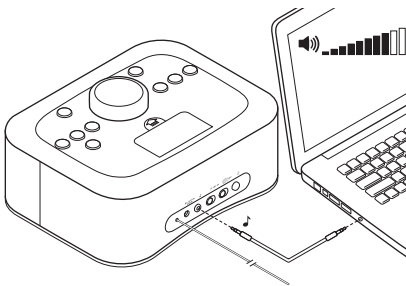

Kople en lydenhet (f.eks. en mp3-spiller) til ekstrainngangen på 3,5 mm. Sett enhetens volum til 80 % eller mer.

*Lydkabel med 3,5 mm plugg er ikke inkludert.

7 Spille av fra iPhone eller iPod

1. Slå på S400i, og sett iPhone eller iPod i dokken.
2. Trykk på knappen for digitalt kildevalg på S400i.
3. Velg en låt eller et spor på enheten. Trykk på avspillingsknappen på enten S400i, fjernkontrollen eller enheten.
4. Juster volumet med kontrollknappen på S400i eller volum opp- og ned-knappene på fjernkontrollen.

8 Lytte til radio

Slik lytter du til FM-radio

1. Slå på S400i.
2. Trykk på FM-knappen.
3. Finn stasjonen med forover- og bakover-knappene. Hold inn enten forover- eller bakover-knappen i to sekunder for å søke automatisk.
4. Trykk på FM-knappen for å se stasjonen som spilles av.

Slik tildeler du FM-forhåndsinnstillinger med fjernkontrollen

1. Finn stasjonen med forover- og bakoverknappene på fjernkontrollen.
2. Hold inn en av FM-forhåndsinnstillingsknappene (FM1, FM2 eller FM3) på fjernkontrollen for å tildele stasjonen til et av tallene.
3. Når du lytter til radioen, trykker du på en av knappene for FM-forhåndsinnstillinger for å velge stasjonen.

Slik tildeler du FM-forhåndsinnstillinger med S400i

1. Finn stasjonen med forover- og bakoverknappene.
2. Trykk og hold inne FM-knappen på S400i til FM-ikonet på den digitale skjermen blinker.
3. Vri på kontrollknappen for å velge et forhåndsinnstillingstall. Trykk på kontrollknappen igjen for å godta.
4. Når du lytter til radio, trykker du på FM-knappen på S400i for å bla gjennom forhåndsinnstillingene.

9 Bytte ut reservebatteriet

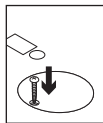
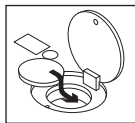

Hvis strømmen går, kan klokken og vekkerklokken fungere i opptil ti timer med et CR2032 3 V litiumbatteri. Når du bytter batteriet, må kontakten til S400i stå i, slik at innstillingene ikke går tapt.

Åpne batteridekselet ved å fjerne skruen med en Phillips-skrutrekker (ikke inkludert).

Feilsøking

S400i slår seg ikke på

- Er strømkabelen koplet til S400i?
- Er støpselet satt inn i en stikkontakt (vekselstrøm)?
- Er S400i slått på?

Jeg hører forvrengt lyd eller ingen lyd

- Har du satt iPhone/iPod ordentlig i dokken?
- Juster volumet. Bruk volumknappene på fjernkontrollen til å justere lyden. Kontroller også volumet til kildeenheten. Det bør stå på 80 % av maksimalt volum.
- Kontroller tilkoplingen til kilden, inkludert ekstrainngangen (3,5 mm).
- Kontroller at du har valgt riktig kilde for avspilling.
- Test S400i med en annen enhet.

iPhone eller iPod lades ikke når den står i S400i

- Er strømkabelen koplet til S400i og stikkontakten?
- Har du satt iPhone/iPod ordentlig i dokken?
- Hvis batteriet i enheten er helt utladet, prøv du å bruke den originale strømadapteren til enheten først. (Du kan finne hjelp til dette i dokumentasjonen til enheten.)

Dårlig FM-signal

- Prøv å sette FM-antennen et annet sted.

Hvis du har flere spørsmål om Logitech Clock Radio Dock S400i, kan du gå til www.logitech.com/support.

Hva synes du?

Fortell oss det, det tar ikke lang tid.
Takk for at du handlet hos oss.

www.logitech.com/ithink

Clock Radio Dock S400i, ominaisuudet

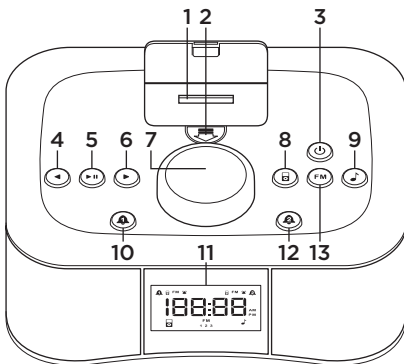

Edestä

1. iPhone- tai iPod-mobiililaitteen telakka
2. Telakan kannen vapautus
3. Virta
4. Taaksepäin
5. Toisto ja tauko
6. Eteenpäin
7. Ohjausnappi
8. iPhone, iPod
9. Muu laite
10. Herätys 1
11. Digitaalinen näyttö
12. Herätys 2
13. FM-radio

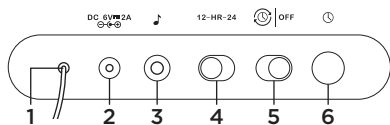

Takaa

1. FM-antenni
2. Verkkolaitteen liitäntä
3. 3,5 mm:n lisäliitäntä
4. 12 tai 24 tunnin näyttövalinta
5. Ajan automaattisen synkronoinnin valitsin
6. Kellonajan asetuspainike

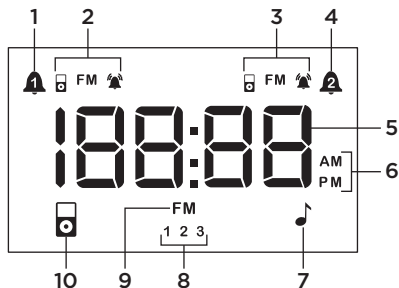

Digitaalinen näyttö

1. Herätys 1
2. Herätyksen 1 ilmainen
3. Herätyksen 2 ilmainen
4. Herätys 2
5. Kellonaika
6. Aamupäivän ja iltapäivän ilmainen
7. Muun laitteen ilmainen
8. FM-asetukset 1, 2 ja 3
9. FM-radioilmainen
10. Digitaalisen laitteen ilmainen

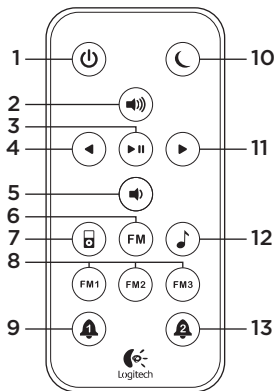

Kaukosäädin

1. Virta
2. Äänenvoimakkuuden lisäys
3. Toisto ja tauko
4. Taaksepäin
5. Äänenvoimakkuuden vähennys
6. FM-radiolähde
7. iPhone- tai iPod-lähde
8. FM-asetuspainikkeet 1, 2 ja 3
9. Herätys 1
10. Torokku
11. Eteenpäin
12. Lisälähde
13. Herätys 2

1 Virran kytkeminen

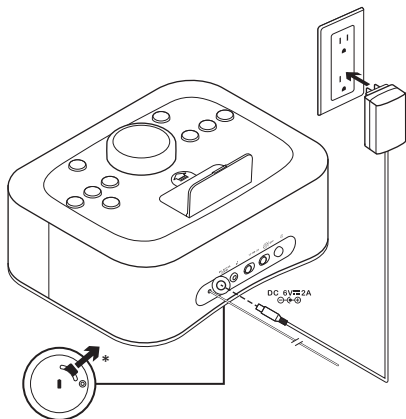

*Vedä S400i-laitteen pohjassa olevasta liuskasta, jolloin varaparisto aktivoituu.

2 Kaukosäätimen aktivoiminen



3 Ajan asettaminen iPhonea tai iPodia käyttämällä

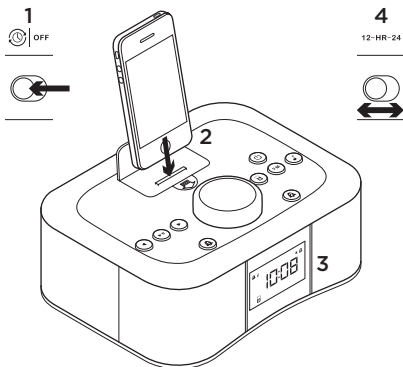

1. Ota automaattinen synkronointi käyttöön S400i-laitteen takaosassa olevalla kytkimellä.
2. Telakoi laite.
3. Aika asetetaan automaattisesti.
4. Valitse ajan näyttötapa käyttämällä S400i-laitteen takaosassa olevaa 12-HR-24-valitsinta.

S400i-laitteen käyttäminen

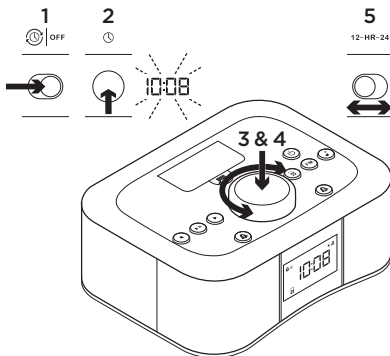

1. Poista automaattinen synkronointi käytöstä S400i-laitteen takaosassa olevalla kytkimellä.
2. Pidä laitteen takaosassa sijaitsevaa kellonajan asetuspainiketta painettuna kaksi sekuntia. Tunteja kuvaavat numerot alkavat vilkkua.
3. Valitse tunnit ohjausnuppia kääntämällä. Hyväksy asetus ohjausnuppia painamalla. Minuutteja kuvaavat numerot alkavat vilkkua.
4. Valitse minuutit kääntämällä ohjausnuppia uudelleen. Hyväksy asetus ohjausnuppia painamalla. Kellonaika on asetettu.
5. Valitse ajan näyttötapa käyttämällä 12-HR-24-valitsinta.

4 Herätyksen käyttäminen

Herätyksen asettaminen

1. Pidä Herätys 1- tai Herätys 2 -painiketta painettuna kaksi sekuntia. Tunteja kuvaavat numerot alkavat vilkkua.
2. Valitse tunnit ohjausnuppia kääntämällä. Hyväksy asetus ohjausnuppia painamalla. Minuutteja kuvaavat numerot alkavat vilkkua.
3. Valitse minuutit kääntämällä ohjausnuppia uudelleen. Hyväksy asetus ohjausnuppia painamalla. Herätys on asetettu.
4. Valitse herättävä äänilähde (iPhone, iPod, FM-radio tai herätyskello) ohjausnuppia kääntämällä. Hyväksy asetus ohjausnuppia painamalla.
5. Valitse herätyksen äänenvoimakkuus ohjausnuppia kääntämällä. Hyväksy asetus ohjausnuppia painamalla. Kaikki on valmista.

Huomaa: Jos iPhone tai iPod ei ole telakassa, herätykseen käytetään herätyskelloa.

Herättävän äänilähteen toiminta

Kun herätykseen käytetään herätyskelloa, herätys toimii seuraavasti:

- Herätyskello soi 20 minuuttia, ellei sitä sammuteta.
- Herätyskello vaikenee 10 minuutiksi.
- Herätyskello soi uudelleen 20 minuuttia ja sammuu sitten automaattisesti.

Kun herätykseen käytetään iPhonea, iPodia tai FM-radiota, herätys toimii seuraavasti:

- Musiikki soi 60 minuuttia, ellei laitetta sammuteta.
- Musiikki vaikenee 10 minuutiksi.
- Musiikki soi uudelleen 60 minuuttia ja sammuu sitten automaattisesti.

Herätysajan tarkistaminen

Herätysajan saa näkyviin painamalla Herätys 1- tai Herätys 2 -painiketta.

Herätyksen ottaminen käyttöön ja poistaminen käytöstä

Ota herätys käyttöön painamalla Herätys-painiketta. Poista herätys painamalla painiketta uudelleen. Herätyksen tilan voi tarkistaa digitaalisesta näytöstä.

Torkkutoiminnon käyttäminen

1. Kun herätysääni kuuluu, paina S400i-laitteen ohjausnuppia tai kaukosäätimen torkkupainiketta. Torkkuaika on 10 minuuttia.
2. Kun haluat sammuttaa herätyksen, paina Herätys 1- tai Herätys 2 -painiketta sen mukaan, kumpi herätys on käytössä.

Uniajastimen käyttäminen

1. S400i-laitteen tulee toistaa musiikkia.
2. Pidä ohjausnuppia painettuna kaksi sekuntia. Näytössä vilkkuu numero.
3. Valitse uniajastuksen kesto minuutteina kääntämällä ohjausnuppia. Hyväksy asetus painamalla ohjausnuppia uudelleen.
4. Jos haluat muuttaa ajastuksen kestoa, toista vaiheet 2 ja 3.

5 Näytön kirkkauden säätäminen

1. Kun S400i on sammuksissa, pidä ohjausnuppia painettuna kaksi sekuntia.
2. Valitse näytön kirkkaus ohjausnuppia kääntämällä. Hyväksy asetus painamalla ohjausnuppia uudelleen.

6 Muun laitteen käyttäminen*

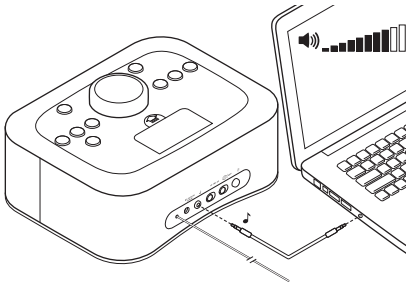

Yhdistä äänilaitte (kuten tietokone tai MP3-soitin) 3,5 mm:n lisäliitintään. Aseta laitteen äänenvoimakkuudeksi vähintään 80%.

*3,5 mm:n äänijohto ei sisälly toimitukseen.

7 Musiikin kuuntelu iPhonella tai iPodilla

1. Kytke S400i-laitteeseen virta ja aseta iPhone- tai iPod-mobiililaitte telakkaan.
2. Paina S400i-laitteesta digitaalisen äänilähteen painiketta.
3. Valitse laitteeseen tallennettu kappale. Paina joko S400i-laitteen, kaukosäätimen tai mobiililaitteen toistopainiketta.
4. Säädä äänenvoimakkuutta käyttämällä S400i-laitteen ohjausnuppia tai kaukosäätimen äänenvoimakkuuden lisäys- ja vähennyspainikkeita.

8 Radion kuunteleminen

FM-asemien kuunteleminen

1. Kytke S400i-laitteeseen virta.
2. Paina FM-painiketta.
3. Etsi haluamasi radioasema käyttämällä Eteenpäin- ja Taaksepäin-painikkeita. Jos haluat etsiä aseman automaattisesti, pidä Eteenpäin- tai Taaksepäin-painiketta painettuna kaksi sekuntia.
4. Nykyisen aseman voi tarkistaa painamalla FM-painiketta.

FM-asetusten määrittäminen kaukosäätimellä

1. Etsi haluamasi radioasema käyttämällä kaukosäätimen Eteenpäin- ja Taaksepäin-painikkeita.
2. Määritä asema vastaamaan numeroa pitämällä jotakin kaukosäätimen FM-painikkeista (FM1, FM2 tai FM3) painettuna.
3. Kun kuuntelet radiota, voit valita aseman painamalla sitä vastaavaa FM-asetuspainiketta.

FM-asetusten määrittäminen S400i-laitteella

1. Etsi haluamasi radioasema käyttämällä Eteenpäin- ja Taaksepäin-painikkeita.
2. Pidä S400i-laitteen FM-painiketta painettuna, kunnes digitaalisen näytön FM-kuvake alkaa vilkkua.
3. Valitse haluamasi numero ohjausnuppia kääntämällä. Hyväksy asetus painamalla ohjausnuppia uudelleen.
4. Kun kuuntelet radiota, voit selata määrittämiäsi asemia painamalla FM-painiketta.

9 Varapariston vaihtaminen

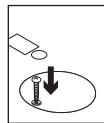
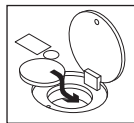

Jos virta katkeaa, kello ja herätystoiminto voivat toimia jopa 10 tuntia CR2032-litiumpariston (3 V) varassa. Kun vaihdat paristoa, pidä S400i-laitte kytkettynä verkkovirtaan, jotta sen asetukset pysyvät tallessa.

Avaa paristoluukun kansi irrottamalla sen ruuvit ristipääruuvimeisselillä (ei sisälly toimitukseen).

Vianmääritys

S400i-laite ei käynnisty

- Onko virtajohto liitetty S400i-laitteeseen?
- Onko virtajohto liitetty verkkovirtaan?
- Onko S400i-laitteeseen kytketty virta?

Ääni kuuluu huonosti tai ääntä ei kuulu lainkaan

- Onko iPhone tai iPod kunnolla kiinni telakassa?
- Säädä äänenvoimakkuutta. Säädä äänenvoimakkuutta lisäys- ja vähennyspainikkeilla. Tarkista myös lähdelaitteen äänenvoimakkuuden taso. Äänenvoimakkuuden tulee olla 80% enimmäisvoimakkuudesta.
- Tarkista lähdelaitteen liitântä, mukaan lukien 3,5 mm:n lisäliitântä.
- Varmista, että olet valinnut sen lähteen, jota haluat toistaa.
- Testaa S400i-laitetta yhdessä jonkin toisen laitteen kanssa.

iPhone tai iPod ei lataudu, kun se on yhdistetty S400i-laitteeseen

- Onko virtajohto kytketty S400i-laitteeseen ja verkkovirtaan?
- Onko iPhone tai iPod kunnolla kiinni telakassa?
- Jos laitteen akku on täysin tyhjentynyt, palauta lataus käyttämällä laitteen omaa verkkolaitetta. (Katso lisätietoja laitteen käyttöoppaasta.)

FM-radion heikko kuuluvuus

- Kokeile FM-antennin siirtämistä eri paikkoihin.

Jos sinulla on Logitechin Clock Radio Dock S400i -laitetta koskevia lisäkysymyksiä, käy osoitteessa www.logitech.com/support.

Mitä mieltä olet?

Käytä hetki ja kerro mielipiteesi.

Kiitos, että ostit tuotteemme.

www.logitech.com/ithink

Χαρακτηριστικά βάσης ραδιοφώνου-ρολογιού S400i

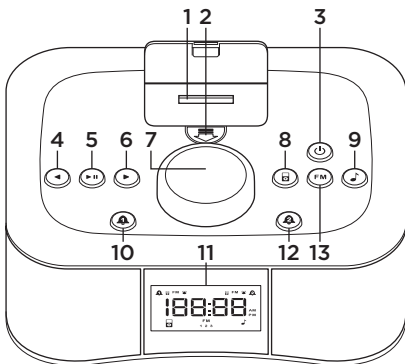

Μπροστινό μέρος

1. Βάση σύνδεσης φορητής ψηφιακής συσκευής iPod ή iPhone
2. Απελευθέρωση καλύμματος βάσης
3. Κομπι ενεργοποίησης/απενεργοποίησης
4. Πίσω
5. Αναπαραγωγή και παύση
6. Μπροστά
7. Κομπι ελέγχου
8. iPhone, iPod
9. Βοηθητικό
10. Ξυπνητήρι 1
11. Ψηφιακή οθόνη
12. Ξυπνητήρι 2
13. Ραδιόφωνο FM

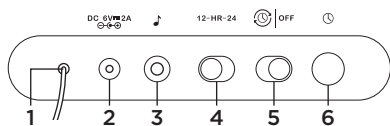

Πλαϊνό μέρος

1. Κεραία FM
2. Είσοδος εναλλασσόμενου ρεύματος
3. Βοηθητική είσοδος 3,5 mm
4. Επιλογέας 12 ή 24 ωρών
5. Επιλογέας αυτόματου συγχρονισμού ώρας
6. Κομπι ρύθμισης ρολογιού

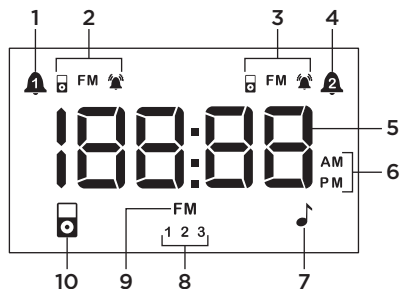

Ψηφιακή οθόνη

1. Ξυπνητήρι 1
2. Ένδειξη ήχου για το Ξυπνητήρι 1
3. Ένδειξη ήχου για το Ξυπνητήρι 2
4. Ξυπνητήρι 2
5. Εμφάνιση ώρας
6. Ενδείξεις π.μ. ή μ.μ.
7. Ένδειξη βοηθητικού
8. Προεπιλογές FM 1, 2 και 3
9. Ένδειξη ραδιοφώνου FM
10. Ένδειξη ψηφιακής συσκευής

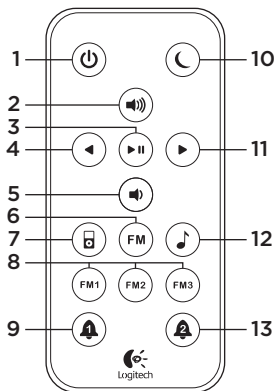

Τηλεχειριστήριο

1. Κουμπί ενεργοποίησης/απενεργοποίησης
2. Αύξηση έντασης ήχου
3. Αναπαραγωγή και παύση
4. Πίσω
5. Μείωση έντασης ήχου
6. Πηγή ραδιοφώνου FM
7. Πηγή iPhone ή iPod
8. Κουμπί προεπιλογής FM 1, 2 και 3
9. Ξυπνητήρι 1
10. Αναβολή αφύπνισης
11. Μπροστά
12. Βοηθητική πηγή
13. Ξυπνητήρι 2

1 Σύνδεση με πηγή τροφοδοσίας

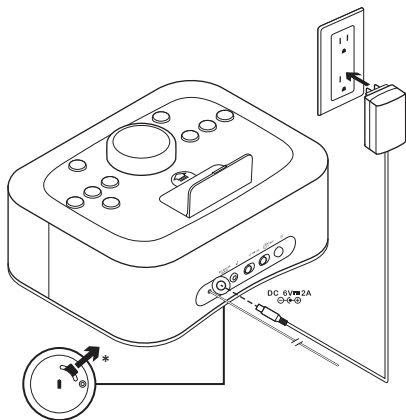

*Τραβήξτε την ασφάλεια στο κάτω μέρος της συσκευής S400i για να ενεργοποιήσετε την εφεδρική μπαταρία.

2 Ενεργοποίηση του τηλεχειριστηρίου



3 Ρύθμιση ώρας Χρήση iPhone ή iPod

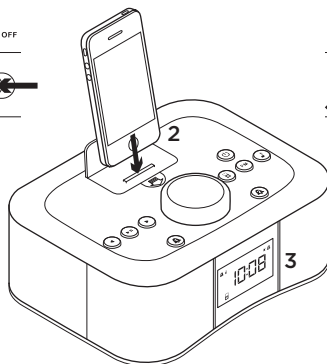

1. Ενεργοποιήστε τον αυτόματο συγχρονισμό που βρίσκεται στο πίσω μέρος της συσκευής S400i.
2. Τοποθετήστε τη συσκευή σας στη βάση.
3. Η ώρα ρυθμίζεται αυτόματα.
4. Επιλέξτε τη μορφή ώρας με τη χρήση του επιλογέα 12-ΩΡ-24 στο πίσω μέρος της συσκευής S400i.

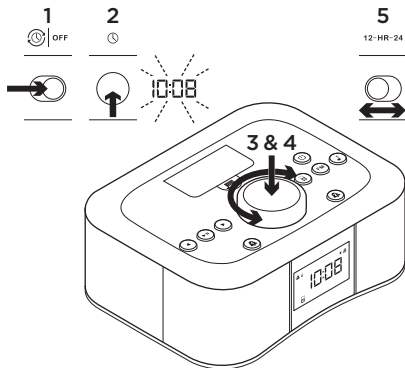
Χρήση της συσκευής S400i

1. Απενεργοποιήστε τον αυτόματο συγχρονισμό που βρίσκεται στο πίσω μέρος της συσκευής S400i.
2. Πατήστε και κρατήστε πατημένο το κουμπί ρύθμισης ρολογιού, που βρίσκεται στο πίσω μέρος, για 2 δευτερόλεπτα. Η ώρα αναβοσβήνει.
3. Περιστρέψτε το κουμπί ελέγχου για να επιλέξετε την ώρα. Περιστρέψτε το κουμπί ελέγχου για αποδοχή. Τα λεπτά αναβοσβήνουν.
4. Περιστρέψτε το κουμπί ελέγχου ξανά για να ρυθμίσετε τα λεπτά. Περιστρέψτε το κουμπί ελέγχου για αποδοχή. Η ώρα έχει ρυθμιστεί.
5. Επιλέξτε τη μορφή ώρας με τη χρήση του επιλογέα 12-ΩΡ-24.

4 Χρήση αφύπνισης**Ρύθμιση αφύπνισης**

1. Πατήστε και κρατήστε πατημένο το κουμπί Ξυπνητήρι 1 ή το κουμπί Ξυπνητήρι 2 για 2 δευτερόλεπτα. Η ώρα αναβοσβήνει.
2. Περιστρέψτε το κουμπί ελέγχου για να επιλέξετε την ώρα. Περιστρέψτε το κουμπί ελέγχου για αποδοχή. Τα λεπτά αναβοσβήνουν.
3. Περιστρέψτε το κουμπί ελέγχου ξανά για να ρυθμίσετε τα λεπτά. Περιστρέψτε το κουμπί ελέγχου για αποδοχή. Το ξυπνητήρι έχει ρυθμιστεί.
4. Περιστρέψτε το κουμπί ελέγχου για να επιλέξετε την πηγή αφύπνισης (iPhone, iPod, Ραδιόφωνο FM ή ηχητικό σήμα). Περιστρέψτε το κουμπί ελέγχου για αποδοχή.
Σημείωση: Το ηχητικό σήμα χρησιμοποιείται ως πηγή αφύπνισης, εάν το iPhone ή το iPod δεν είναι τοποθετημένο στη βάση.
5. Περιστρέψτε το κουμπί ελέγχου ξανά για να ρυθμίσετε την ένταση του ξυπνητηριού. Περιστρέψτε το κουμπί ελέγχου για αποδοχή. Έχετε τελειώσει!

Συμπεριφορά πηγής αφύπνισης

Όταν το ηχητικό σήμα είναι η πηγή αφύπνισης, ο κύκλος αφύπνισης λειτουργεί ως εξής:

- Το ηχητικό σήμα ακούγεται για 20 λεπτά, εκτός και αν διακοπεί.
- Το ηχητικό σήμα διακόπτεται για 10 λεπτά.
- Το ηχητικό σήμα ακούγεται ξανά για άλλα 20 λεπτά πριν κλείσει αυτόματα.

Όταν το iPhone, το iPod ή το Ραδιόφωνο FM είναι η πηγή αφύπνισης, ο κύκλος αφύπνισης λειτουργεί ως εξής:

- Η μουσική ακούγεται για 60 λεπτά, εκτός και αν διακοπεί.
- Η μουσική διακόπτεται για 10 λεπτά.
- Η μουσική ακούγεται ξανά για άλλα 60 λεπτά πριν κλείσει αυτόματα.

Προβολή της ώρας αφύπνισης

Πατήστε το κουμπί Ξυπνητήρι 1 ή το κουμπί Ξυπνητήρι 2 για προβολή της ρύθμισης ώρας για κάθε Ξυπνητήρι.

Για να ενεργοποιήσετε ή να απενεργοποιήσετε το Ξυπνητήρι

Πατήστε το κουμπί αφύπνισης για να ενεργοποιήσετε το Ξυπνητήρι. Πατήστε το ξανά για να το απενεργοποιήσετε. Η ψηφιακή οθόνη επιβεβαιώνει την κατάσταση αφύπνισης.

Για να χρησιμοποιήσετε τη λειτουργία αφύπνισης

1. Όταν χτυπάει το Ξυπνητήρι, πατήστε το κουμπί ελέγχου στη συσκευή S400i ή το κουμπί αναβολής αφύπνισης στο τηλεχειριστήριο. Η αναβολή αφύπνισης λειτουργεί για 10 λεπτά.
2. Για να απενεργοποιήσετε την αναβολή αφύπνισης και το Ξυπνητήρι, πατήστε το κουμπί Ξυπνητήρι 1 για το Ξυπνητήρι 1 ή του κουμπί Ξυπνητήρι 2 για το Ξυπνητήρι 2.

Για να χρησιμοποιήσετε την αναστολή λειτουργίας

1. Η συσκευή S400i πρέπει να παίζει μουσική.
2. Πατήστε και κρατήστε πατημένο το κουμπί ελέγχου για 2 δευτερόλεπτα. Ένας αριθμός αναβοσβήνει στην οθόνη.
3. Περιστρέψτε το κουμπί ελέγχου για να επιλέξετε τον αριθμό των λεπτών για την αναστολή λειτουργίας. Πατήστε ξανά το κουμπί ελέγχου για αποδοχή.
4. Για να ρυθμίσετε την αναστολή λειτουργίας, επαναλάβετε τα βήματα 2 και 3.

5 Ρυθμίστε την φωτεινότητα της οθόνης

1. Με τη συσκευή S400i απενεργοποιημένη, πατήστε το κουμπί ελέγχου για 2 δευτερόλεπτα.
2. Περιστρέψτε το κουμπί ελέγχου για να αλλάξετε τη φωτεινότητα της οθόνης. Πατήστε ξανά το κουμπί ελέγχου για αποδοχή.

6 Χρήση της βοηθητικής εισόδου*

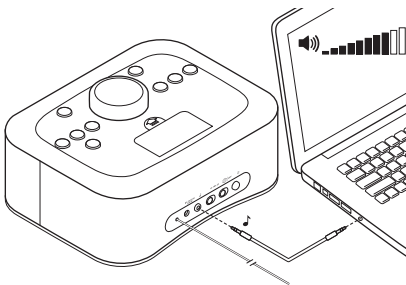

Συνδέστε μια συσκευή ήχου (π.χ. υπολογιστή, συσκευή αναπαραγωγής MP3) στη βοηθητική είσοδο 3,5 mm. Ρυθμίστε την ένταση της συσκευής στο 80% ή περισσότερο.

*Το καλώδιο ήχου 3,5 mm δεν συμπεριλαμβάνεται.

7 Αναπαραγωγή iPhone ή iPod

1. Ενεργοποιήστε τη συσκευή S400i και τοποθετήστε τη φορητή ψηφιακή συσκευή σας iPhone ή iPod στη βάση.
2. Πατήστε το κουμπί πηγής ψηφιακής συσκευής στη συσκευή S400i.
3. Επιλέξτε ένα τραγούδι ή ένα κομμάτι στη συσκευή σας. Πατήστε Αναπαραγωγή στη συσκευή S400i, στο τηλεχειριστήριο ή στη συσκευή σας.
4. Ρυθμίστε την ένταση ήχου, χρησιμοποιώντας το κουμπί ελέγχου στη συσκευή S400i ή τα κουμπιά Αύξηση έντασης και Μείωση έντασης στο τηλεχειριστήριο.

8 Λειτουργία ραδιοφώνου

Για τη λειτουργία FM

1. Ενεργοποιήστε τη συσκευή S400i.
2. Πατήστε το κουμπί FM.
3. Χρησιμοποιήστε το κουμπί Μπροστά ή το κουμπί Πίσω για να εντοπίσετε ένα σταθμό. Πατήστε και κρατήστε πατημένο το κουμπί Μπροστά ή το κουμπί Πίσω για 2 δευτερόλεπτα για αυτόματη αναζήτηση.
4. Πατήστε το κουμπί FM για να προβάλετε τον τρέχοντα σταθμό.

Για να αντιστοιχίσετε προεπιλογές FM χρησιμοποιώντας το τηλεχειριστήριο

1. Χρησιμοποιήστε το κουμπί Μπροστά ή το κουμπί Πίσω στο τηλεχειριστήριο για να εντοπίσετε ένα σταθμό.
2. Πατήστε και κρατήστε πατημένο ένα από τα κουμπιά προεπιλογής FM—FM1, FM2 ή FM3—στο τηλεχειριστήριο για να αντιστοιχίσετε ένα σταθμό σε ένα κουμπί προεπιλογής.
3. Όταν λειτουργεί το ραδιόφωνο, πατήστε ένα από τα κουμπιά προεπιλογής FM για να επιλέξετε το σταθμό.

Για να αντιστοιχίσετε προεπιλογές FM χρησιμοποιώντας τη συσκευή S400i

1. Χρησιμοποιήστε το κουμπί Μπροστά ή το κουμπί Πίσω για να εντοπίσετε ένα σταθμό.
2. Πατήστε και κρατήστε πατημένο το κουμπί FM στη συσκευή S400i μέχρι να αρχίσει να αναβοσβήνει το εικονίδιο FM στην ψηφιακή οθόνη.
3. Περιστρέψτε το κουμπί ελέγχου για να επιλέξετε έναν αριθμό προεπιλογής. Πατήστε ξανά το κουμπί ελέγχου για αποδοχή.
4. Όταν λειτουργεί το ραδιόφωνο, πατήστε το κουμπί FM στους κύκλους της συσκευής S400i μέσω των προεπιλεγμένων σταθμών.

9 Αντικατάσταση εφεδρικής μπαταρίας



Όταν διακόπτεται η παροχή ρεύματος, το ρολόι και το ξυπνητήρι μπορούν να λειτουργήσουν έως και 10 ώρες με μια μπαταρία λιθίου CR2032 3V. Όταν φορτίζετε την μπαταρία, έχετε συνδεδεμένη τη συσκευή S400i στο ρεύμα, για να διατηρήσετε τις ρυθμίσεις.

Για να ανοίξετε το κάλυμμα της μπαταρίας, χρησιμοποιήστε ένα κατσαβίδι Phillips (δεν συμπεριλαμβάνεται) για να αφαιρέσετε τη βίδα.

Αντιμετώπιση προβλημάτων

Η συσκευή S400i δεν ενεργοποιείται

- Το καλώδιο τροφοδοσίας είναι συνδεδεμένο στη συσκευή S400i;
- Το καλώδιο τροφοδοσίας είναι συνδεδεμένο σε μια πρίζα εναλλασσόμενου ρεύματος;
- Η συσκευή S400i είναι ενεργοποιημένη;

Ακούγεται παραμορφωμένος ήχος ή δεν ακούγεται καθόλου ήχος

- Έχετε τοποθετήσει σωστά το iPhone ή το iPod στη βάση;
- Ρυθμίστε την ένταση ήχου. Χρησιμοποιήστε το κουμπί Αύξηση έντασης ήχου και το κουμπί Μείωση έντασης ήχου στο τηλεχειριστήριο για να ρυθμίσετε τον ήχο. Ελέγξτε, επίσης, το επίπεδο της έντασης στην πηγή συσκευής η οποία πρέπει να είναι ρυθμισμένη στο 80% της μέγιστης έντασης ήχου.
- Ελέγξτε τη σύνδεση στην πηγή, αλλά και τη Βοηθητική είσοδο 3,5 mm.
- Βεβαιωθείτε ότι έχετε επιλέξει την πηγή που θέλετε για αναπαραγωγή.
- Ελέγξτε τη συσκευή S400i χρησιμοποιώντας μια άλλη συσκευή.

Το iPhone ή το iPod μου δεν φορτίζει όταν είναι συνδεδεμένο με τη συσκευή S400i

- Το καλώδιο τροφοδοσίας είναι συνδεδεμένο στη συσκευή S400i και είναι το καλώδιο συνδεδεμένο με μια πρίζα εναλλασσόμενου ρεύματος;
- Έχετε τοποθετήσει πλήρως το iPhone ή το iPod στη βάση;
- Εάν η μπαταρία στη συσκευή σας είναι πλήρως αποφορτισμένη, εκτελέστε μια πλήρη φόρτιση χρησιμοποιώντας τον μετασχηματιστή της συσκευής σας. (Για βοήθεια, ανατρέξτε στην τεκμηρίωση της συσκευής σας.)

Κακή λήψη FM

- Δοκιμάστε να τοποθετήσετε την κεραία FM σε διαφορετικά σημεία.

Εάν έχετε περισσότερες ερωτήσεις για τη Βάση Ραδιοφώνου-ρολογιού S400i της Logitech, επισκεφτείτε τον ιστότοπο www.logitech.com/support.

Ποια είναι η γνώμη σας;

Αφιερώστε λίγο χρόνο για να μας πείτε.

Σας ευχαριστούμε για την αγορά του προϊόντος μας.

www.logitech.com/ithink

Функции Clock Radio Dock S400i

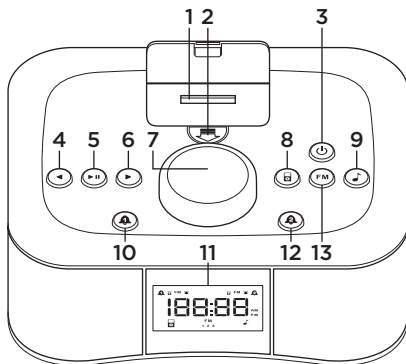

Передняя панель

1. Подключение цифрового мобильного устройства iPhone или iPod
2. Открытие крышки разъема для подключения устройства
3. Питание
4. Назад
5. Воспроизведение и пауза
6. Вперед
7. Ручка управления
8. iPhone, iPod
9. Дополнительный вход
10. Будильник 1
11. Цифровой дисплей
12. Будильник 2
13. FM-радио

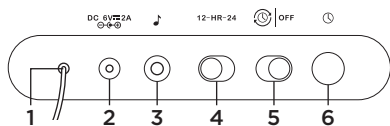

Задняя панель

1. Антенна FM
2. Вход для подключения сетевого блока питания
3. Дополнительный вход 3,5 мм
4. Выбор 12- или 24-часового режима отображения
5. Переключатель автоматической синхронизации времени
6. Кнопка установки времени

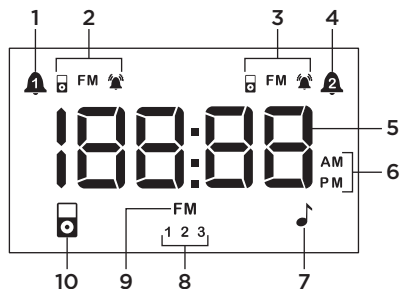

Цифровой дисплей

1. Будильник 1
2. Индикатор звука будильника 1
3. Индикатор звука будильника 2
4. Будильник 2
5. Отображение времени
6. Индикатор: AM (до полудня) или PM (после полудня)
7. Индикатор дополнительного входа
8. Настроенные FM-радиостанции 1, 2 и 3
9. Индикатор FM-радио
10. Индикатор цифрового устройства

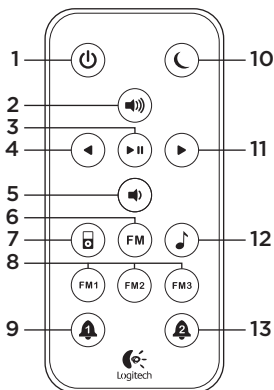

Пульт ДУ

1. Питание
2. Увеличение громкости
3. Воспроизведение и пауза
4. Назад
5. Уменьшение громкости
6. Выбор FM-радио в качестве источника
7. Выбор iPhone или iPod в качестве источника
8. Кнопки настроенных FM-радиостанций 1, 2 и 3
9. Будильник 1
10. Повтор сигнала
11. Вперед
12. Выбор дополнительного входа в качестве источника
13. Будильник 2

1 Подключение питания

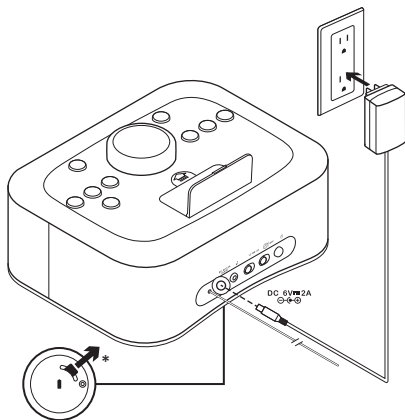

* Вытяните ярлычок в нижней части устройства S400i, чтобы активировать резервную батарею.

2 Активация пульта



3 Установка времени с помощью iPhone или iPod

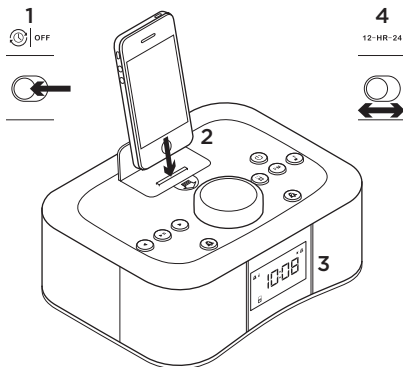

1. Включите режим автоматической синхронизации с помощью переключателя, расположенного на задней панели S400i.
2. Подключите устройство.
3. При этом установка времени произойдет автоматически.
4. Выберите формат времени с помощью переключателя 12-HR-24 на задней панели S400i.

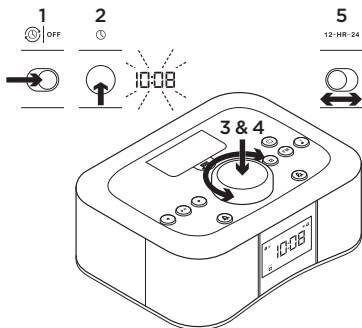
С помощью S400i

1. Выключите режим автоматической синхронизации с помощью переключателя, расположенного на задней панели S400i.
2. Нажмите и в течение 2 секунд удерживайте кнопку установки времени, расположенную на задней панели. Начнут мигать цифры часов.
3. Для выбора значения часов поверните ручку управления. Для сохранения изменений нажмите ручку управления. Начнут мигать цифры минут.
4. Для выбора значения минут снова поверните ручку управления. Для сохранения изменений нажмите ручку управления. Время установлено.
5. Выберите формат времени с помощью переключателя 12-HR-24.

4 Использование будильника**Установка будильника**

1. Нажмите и удерживайте в течение 2 секунд кнопку будильника 1 или будильника 2. Начнут мигать цифры часов.
2. Для выбора значения часов поверните ручку управления. Для сохранения изменений нажмите ручку управления. Начнут мигать цифры минут.
3. Для выбора значения минут снова поверните ручку управления. Для сохранения изменений нажмите ручку управления. Будильник установлен.
4. Поворачивайте ручку управления, чтобы выбрать источник звукового сигнала будильника (iPhone, iPod, FM-радио или зуммер). Для сохранения изменений нажмите ручку управления.
Примечание. Если устройство iPhone или iPod выбрано в качестве источника звукового сигнала будильника, но окажется неподключенным, то вместо него будет использоваться зуммер.
5. Поверните ручку управления, чтобы задать громкость будильника. Для сохранения изменений нажмите ручку управления. Вот и все!

Работа источника звукового сигнала будильника

Когда в качестве источника звукового сигнала будильника выбран зуммер, цикл будильника работает следующим образом.

- Сигнал зуммера звучит в течение 20 минут, если не будет отключен.
- Потом затихает на 10 минут.
- После этого звуковой сигнал зуммера звучит еще 20 минут, а затем будет автоматически отключен.

Когда в качестве источника звукового сигнала будильника выбрано устройство iPhone, iPod или FM-радио, цикл будильника работает следующим образом.

- Музыка играет в течение 60 минут, если не будет отключена.
- Потом затихает на 10 минут.
- После этого музыка играет еще 60 минут, а затем будет автоматически отключена.

Просмотр времени включения будильника

Нажмите кнопку будильника 1 или будильника 2, чтобы отобразить время, на которое установлен соответствующий будильник.

Включение или выключение будильника

Нажмите кнопку будильника, чтобы включить его. Нажмите повторно, чтобы выключить. Текущее состояние будильника отображается на цифровом дисплее.

Использование функции повтора сигнала

1. Во время звучания звукового сигнала будильника нажмите ручку управления на S400i или кнопку повтора сигнала на пульте. Сигнал будет повторен через 10 минут.
2. Чтобы отменить повтор сигнала и будильник, нажмите кнопку соответствующего будильника.

Использование таймера спящего режима

1. Эти действия выполняются, когда устройство S400i воспроизводит музыку.
2. Нажмите и в течение 2 секунд удерживайте ручку управления. На дисплее замигает цифра.
3. Поворачивайте ручку управления, чтобы указать значение минут для таймера спящего режима. Для сохранения изменений снова нажмите ручку управления.
4. Чтобы изменить время таймера спящего режима, повторите шаги 2 и 3.

5 Настройка яркости дисплея

1. Когда устройство S400i выключено, нажмите и в течение 2 секунд удерживайте ручку управления.
2. Для изменения яркости дисплея поворачивайте ручку управления. Для сохранения изменений снова нажмите ручку управления.

6 Использование дополнительного входа*

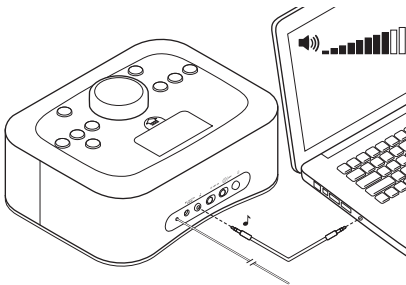

Подключите аудиоустройство (например, компьютер или MP3-проигрыватель) к дополнительному входу 3,5 мм. Установите на устройстве уровень громкости 80% или выше.

* 3,5-миллиметровый аудиокабель не входит в комплект поставки.

7 Воспроизведение музыки с iPhone или iPod

1. Включите S400i и подключите к нему мобильное цифровое устройство iPhone или iPod.
2. Нажмите на S400i кнопку для выбора цифрового устройства в качестве источника.
3. Выберите песню или дорожку на устройстве. Нажмите кнопку воспроизведения на устройстве S400i, на пульте ДУ или на мобильном устройстве.
4. Отрегулируйте громкость с помощью ручки управления на S400i или с помощью кнопок увеличения и уменьшения громкости на пульте.

8 Использование радио

Прослушивание FM-радио

1. Включите устройство S400i.
2. Нажмите кнопку FM-радио.
3. С помощью кнопок «Вперед» и «Назад» выберите радиостанцию. Чтобы выполнить автоматический поиск, нажмите и в течение 2 секунд удерживайте кнопку «Вперед» или «Назад».
4. Чтобы просмотреть текущую радиостанцию, нажмите кнопку FM-радио.

Настройка FM-радиостанций с помощью пульта

1. С помощью кнопок «Вперед» и «Назад» на пульте выберите радиостанцию.
2. Нажмите и удерживайте одну из кнопок FM-радиостанций — FM1, FM2 или FM3 — на пульте, чтобы привязать радиостанцию к заданному номеру.
3. В режиме прослушивания радио нажмите одну из кнопок настроенных FM-радиостанций, чтобы выбрать соответствующую радиостанцию.

Настройка FM-радиостанций с помощью устройства S400i

1. С помощью кнопок «Вперед» и «Назад» выберите радиостанцию.
2. Нажмите кнопку FM на устройстве S400i и удерживайте ее, пока на цифровом дисплее не замигает значок FM.
3. Поворачивайте ручку управления, чтобы выбрать номер настраиваемой радиостанции. Для сохранения изменений снова нажмите ручку управления.
4. В режиме прослушивания радио нажатие кнопки FM-радио на устройстве S400i осуществляет циклический переход между настроенными радиостанциями.

9 Замена резервной батареи

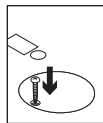
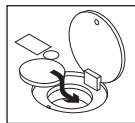

Если питание будет отключено, часы и будильник могут функционировать до 10 часов благодаря питанию от литиевой батареи CR2032 3V. Чтобы сохранились ранее введенные настройки, при замене батареи устройство S400i должно быть подключено к сетевому блоку питания.

Чтобы открыть крышку батарейного отсека, открутите винт крестообразной отверткой (не входит в комплект поставки).

Устранение неполадок

Устройство S400i не включается

- Подключен ли кабель питания к устройству S400i?
- Подключен ли кабель питания к электрической розетке?
- Включено ли питание устройства S400i?

Звук отсутствует или искажен

- До конца ли вставлено устройство iPhone или iPod в разъем базового блока?
- Отрегулируйте громкость. С помощью кнопок увеличения и уменьшения громкости на пульте отрегулируйте громкость звучания. Также проверьте уровень громкости на устройстве-источнике: он должен быть установлен на 80% от максимальной громкости.
- Проверьте подключение источника, в том числе к дополнительному входу 3,5 мм.
- Убедитесь, что источник воспроизведения выбран правильно.
- Проверьте работу S400i с другим устройством.

Устройство iPhone или iPod не заряжается, когда оно подключено к S400i

- Подключены ли кабели сетевого блока питания к S400i и к розетке?
- До конца ли вставлено устройство iPhone или iPod в разъем базового блока?
- Если батарея устройства полностью разряжена, выполните восстановительную зарядку с использованием собственного адаптера питания устройства. (Дополнительные справочные сведения см. в документации к устройству.)

Невысокое качество приема FM-радио

- Попробуйте изменить местоположение FM-антенны.

Для получения дополнительных сведений об устройстве Logitech Clock Radio Dock S400i посетите веб-сайт www.logitech.com/support.

Каково ваше впечатление?

Пожалуйста, уделите минуту, чтобы поделиться с нами своим мнением.
Благодарим за приобретение нашего продукта.

www.logitech.com/ithink

A Clock Radio Dock S400i jellemzői

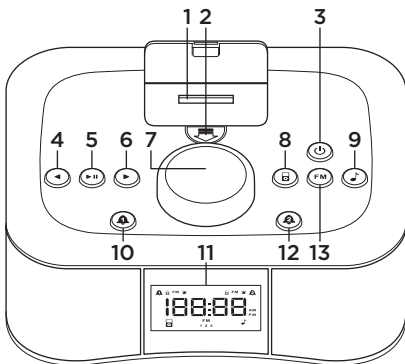

Előlap

1. iPhone vagy iPod digitális mobilkészítők-dokkoló
2. Dokkolófedél kioldója
3. Bekapcsológomb
4. Vissza
5. Lejátszás és szüneteltetés
6. Előre
7. Vezérlőgomb
8. iPhone, iPod
9. Külső hangforrás
10. 1. ébresztés
11. Digitális kijelző
12. 2. ébresztés
13. FM-rádió

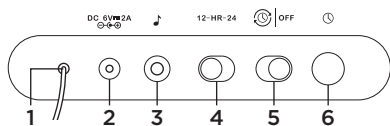

Hátlap

1. FM-antenna
2. Tápbemenet
3. 3,5 mm-es pótbemenet
4. 12 vagy 24 órás választókapcsoló
5. Automatikus időszinkronizálás választókapcsoló
6. Órabeállító gomb

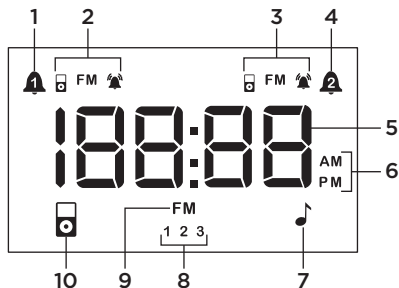

Digitális kijelző

1. 1. ébresztés
2. 1. ébresztés típusának kijelzése
3. 2. ébresztés típusának kijelzése
4. 2. ébresztés
5. Idő kijelzése
6. AM vagy PM kijelzése
7. Külső hangforrás kijelzése
8. FM-beállítók: 1, 2, és 3
9. FM-rádió kijelzése
10. Digitális eszköz kijelzése

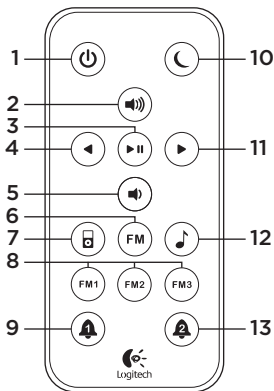

Távírányító

1. Bekapcsológomb
2. Hangerő fel
3. Lejátszás és szüneteltetés
4. Vissza
5. Hangerő le
6. FM-rádió hangforrás
7. iPhone vagy iPod hangforrás
8. FM-beállítógombok: 1, 2 és 3
9. 1. ébresztés
10. Szundi
11. Előre
12. Külső hangforrás
13. 2. ébresztés

1 Csatlakoztatás áramforráshoz

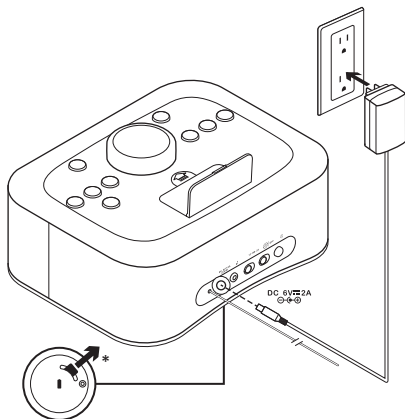

*Húzza meg az S400i készülék alján található fület a tartalék akkumulátor aktiválásához.

2 A távirányító aktiválása



3 Az óra beállítása iPhone vagy iPod használatával



4

12-HR-24

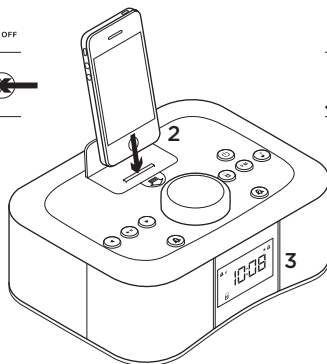

1. Kapcsolja be az automatikus szinkronizálás funkciót az S400i hátulján.
2. Dokkalja eszközét.
3. Az idő beállítása automatikusan megtörténik.
4. Válassza ki az időformátumot az S400i hátulján található 12-HR-24 választókapcsoló segítségével.

Az S400i használatával

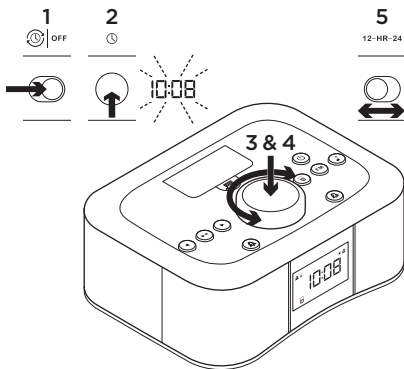

1. Kapcsolja ki (OFF) az automatikus szinkronizálás funkciót az S400i hátulján.
2. Tartsa nyomva a készülék hátulján található óra-beállító gombot 2 másodpercig. Az óra számjegyei villognak.
3. A Vezérlőgombot elforgatva állítsa be az órát. A Vezérlőgombot megnyomva fogadja el az értéket. A perc számjegyei villognak.
4. A Vezérlőgombot ismét elforgatva állítsa be a percet. A Vezérlőgombot megnyomva fogadja el az értéket. Az idő beállítása megtörtént.
5. Válassza ki az időformátumot a 12-HR-24 választókapcsoló segítségével.

4 Az ébresztő használata

Az ébresztő beállítása

1. Tartsa nyomva az 1. ébresztés vagy a 2. ébresztés gombot 2 másodpercig. Az óra számjegyei villognak.
2. A Vezérlőgombot elforgatva állítsa be az órát. A Vezérlőgombot megnyomva fogadja el az értéket. A perc számjegyei villognak.
3. A Vezérlőgombot ismét elforgatva állítsa be a percet. A Vezérlőgombot megnyomva fogadja el az értéket. Az ébresztő beállítása megtörtént.
4. A Vezérlőgombot elforgatva válassza ki az ébresztő hangforrását (iPhone, iPod, FM-rádió vagy hangjelzés). A Vezérlőgombot megnyomva fogadja el a beállítást.
Megjegyzés: a hangjelzés akkor használható ébresztésre, ha az iPhone vagy iPod készülék nincs dokkolva.
5. A Vezérlőgombot elforgatva állítsa be az ébresztés hangerejét. A Vezérlőgombot megnyomva fogadja el az értéket. Kész!

Az ébresztő hangforrás működése

Ha az ébresztő hangforrása a hangjelzés, az ébresztési ciklus az alábbiak szerint alakul:

- A hangjelzés 20 percig szól, hacsak meg nem szakítja.
- A hangjelzés 10 percre elhallgat.
- Ezután a hangjelzés újabb 20 percig ébreszt, majd automatikusan kikapcsol.

Ha az ébresztő hangforrása az iPhone, az iPod vagy az FM-rádió, az ébresztési ciklus az alábbiak szerint alakul:

- A zene 60 percig szól, hacsak meg nem szakítja.
- A zene 10 percre elhallgat.
- Ezután a zene újabb 60 percig ébreszt, majd automatikusan kikapcsol.

Az ébresztés idejének megtekintése

Az 1. ébresztés vagy a 2. ébresztés gombot megnyomva megtekintheti a beállított időértékeket.

Az ébresztő be- és kikapcsolása

Az ébresztőt az Ébresztés gombot megnyomva kapcsolhatja be. Kikapcsoláshoz nyomja meg ismét az Ébresztés gombot. A digitális kijelző ellenőrzi az ébresztés állapotát.

A szundi funkció használata

1. Az ébresztő hangjelzése közben nyomja meg az S400i készülék Vezérlőgombját vagy a távirányító Szundi gombját. A szundi időtartama 10 perc.
2. A szundi, illetve az ébresztő funkciót az 1. ébresztés esetében az 1. ébresztés gombbal, a 2. ébresztés esetében a 2. ébresztés gombbal kapcsolhatja ki.

A kikapcsolási időzítő használata

1. Az S400i készüléknek zenét kell lejátszania.
2. Tartsa nyomva a Vezérlőgombot 2 másodpercig. A kijelzőn egy szám villog.
3. A Vezérlőgombot elforgatva válassza ki a kikapcsolási időzítő perc értékét. A Vezérlőgombot ismét megnyomva fogadja el az értéket.
4. A kikapcsolás idejének beállításához ismételve meg a 2. és 3. lépést.

5 A kijelző fényerejének beállítása

1. Tartsa nyomva a kikapcsolt állapotú S400i készülék Vezérlőgombját 2 másodpercig.
2. A Vezérlőgombot elforgatva módosítsa a kijelző fényerejét. A Vezérlőgombot ismét megnyomva fogadja el a beállítást.

6 A pót bemenet használata*

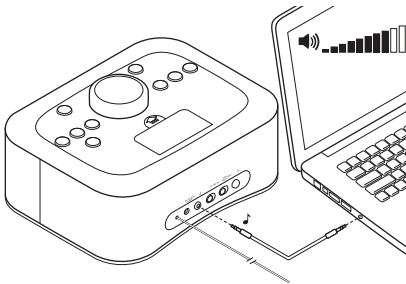

Csatlakoztasson egy hangeszközt (pl. számítógépet, MP3-lejátszót) a 3,5 mm-es pót bemenetbe. Állítsa az eszköz hangerejét 80% vagy magasabb értékre.

*A 3,5 mm-es hangkábel nem része a csomagolásnak.

7 Lejátszás iPhone vagy iPod készülékről

1. Kapcsolja be az S400i készüléket, majd dokkolja iPhone vagy iPod digitális mobilkészülékét.
2. Nyomja meg a digitális mobilkészülék forrásgombját az S400i készüléken.
3. Válasszon egy dalt vagy zeneszámot a dokkolt eszközön. Nyomja meg az S400i, a távirányító vagy az eszköz Lejátszás gombját.
4. Az S400i Vezérlőgombjával vagy a távirányító Hangerő fel vagy Hangerő le gombjával állítsa be a hangerőt.

8 Lejátszás a rádióból FM-rádió hallgatása

1. Kapcsolja be az S400i készüléket.
2. Nyomja meg az FM gombot.
3. Az Előre vagy Vissza gombbal keresse meg az állomást. Automatikus keresés végrehajtásához tartsa nyomva az Előre vagy a Vissza gombot 2 másodpercig.
4. Nyomja meg az FM gombot az aktuális állomás megtekintéséhez.

FM-beállítások hozzárendelése a távirányító segítségével

1. Az Előre vagy Vissza gomb segítségével keresse meg a kívánt állomást.
2. Tartsa nyomva a távirányító egyik FM-beállítógombját (FM1, FM2 vagy FM3) az állomás hozzárendeléséhez valamelyik számhoz.
3. Bekapcsolt rádió mellett nyomja meg az egyik FM-beállítógombot az állomás kiválasztásához.

FM-beállítások hozzárendelése az S400i segítségével

1. Az Előre vagy Vissza gombbal keresse meg az állomást.
2. Tartsa nyomva az S400i FM gombját, amíg az FM ikon villogni nem kezd a digitális kijelzőn.
3. A Vezérlőgombot elforgatva válasszon egy előre beállított számot. A Vezérlőgombot ismét megnyomva fogadja el a beállítást.
4. Bekapcsolt rádió mellett az S400i FM gombját megnyomva végiglépkedhet az előre beállított állomásokon.

9 A tartalék akkumulátor cseréje



A tápellátás megszakadása után az óra és az ébresztő még akár 10 órán keresztül üzemképes CR2032 típusú, 3 voltos lítiumakkumulátorról. Akkumulátorcseré közben az S400i készüléknek csatlakoznia kell egy elektromos aljzathoz, hogy a beállítások megmaradjanak.

Az akkumulátorfedél kinyitásához a használjon Phillips csavarhúzó (nem tartozék) a csavar eltávolításához.

Hibaelhárítás

Az S400i nem kapcsol be

- Csatlakoztatva van a tápkábel az S400i készülékhez?
- Be van dugva a tápkábel egy elektromos aljzatba?
- Be van kapcsolva az S400i készülék?

A hang torzított vagy nincs hang

- Stabilan helyezte be az iPhone vagy iPod készüléket a dokkolóba?
- Állítsa be a hangerőt. A hang beállításához használja a távirányító Hangerő fel, illetve Hangerő le gombját. Ellenőrizze a forrásként használt hangeszköz hangerőszintjét is - állítsa a maximális hangerő 80%-ára.
- Ellenőrizze a forrás csatlakoztatását, beleértve a 3,5 mm-es pótbemenetet is.
- Győződjön meg arról, hogy a megfelelő forrást választotta ki.
- Tesztelje az S400i működését másik eszközzel.

iPhone vagy iPod készülékem nem tölt, miközben csatlakoztatva van az S400i készülékhez

- Csatlakoztatva van a tápkábel az S400i készülékhez, illetve egy elektromos aljzathoz?
- Stabilan helyezte be az iPhone vagy iPod készüléket a dokkolóba?
- Ha az eszköz akkumulátora teljesen lemerült, hajtson végre helyreállító töltést az eszközhöz mellékelt töltő segítségével. (Segítséget az eszköz dokumentációjában talál.)

Gyenge FM-vétel

- Helyezze az FM-rádió antennáját különböző helyekre.

Ha további kérdései vannak a Logitech Clock Radio Dock S400i készülékkel kapcsolatban, látogasson el a www.logitech.com/support oldalra.

Mi a véleménye?

Kérjük, ossza meg velünk.

Köszönjük, hogy termékünket választotta.

www.logitech.com/ithink

Dokovací adaptér s radiobudíkem S400i - funkce

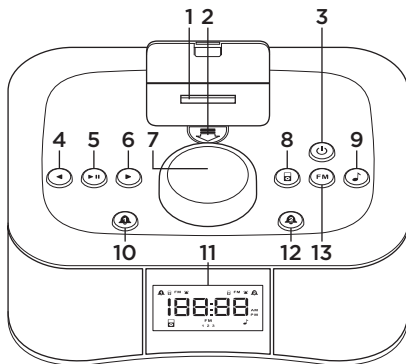

Přední strana

1. Dokovací konektor pro digitální mobilní zařízení iPhone nebo iPod
2. Uvolnění krytu dokovacího adaptéru
3. Napájení
4. Zadní strana
5. Přehrát a pozastavit
6. Převínoat vpřed
7. Ovládací knoflík
8. iPhone, iPod
9. Přídavné zařízení
10. Budík 1
11. Digitální zobrazení
12. Budík 2
13. FM rádio

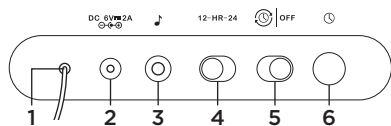

Zadní strana

1. Anténa FM
2. Vstup napájení
3. Přídavný vstup 3,5 mm
4. Volič 12 nebo 24hodinového formátu
5. Volič automatické synchronizace času
6. Tlačítko nastavení hodin



Digitální zobrazení

1. Budík 1
2. Zvukový indikátor budíku 1
3. Zvukový indikátor budíku 2
4. Budík 2
5. Zobrazení času
6. Indikátory AM nebo PM
7. Indikátor přídatného zdroje
8. Předvolby FM 1, 2 a 3
9. Indikátor rádia FM
10. Indikátor digitálního zařízení

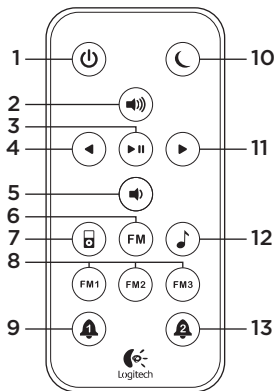

Dálkové ovládání

1. Napájení
2. Zvýšení hlasitosti
3. Přehrát a pozastavit
4. Zadní strana
5. Snížení hlasitosti
6. Zdroj rádio FM
7. Zdroj iPhone nebo iPod
8. Tlačítka předvoleb FM 1, 2 a 3
9. Budík 1
10. Opakované buzení
11. Přejít vpřed
12. Přídatný zdroj
13. Budík 2

1 Připojení k napájení

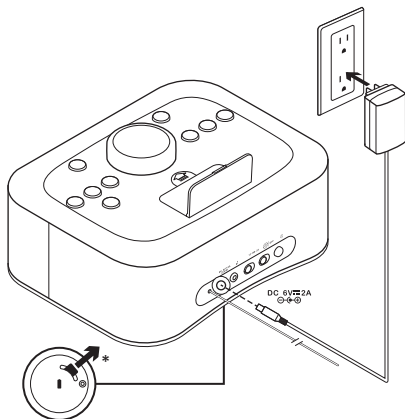

*Vytáhnutím jazýčku na dolní části S400i aktivujete záložní baterii.

2 Aktivace dálkového ovladače



3 Nastavení času

Používání přístroje iPhone nebo iPod

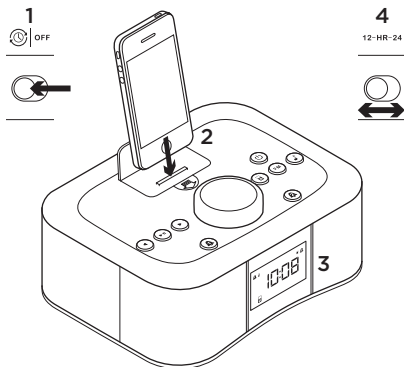

1. ZAPNĚTE AutoSync na zadní straně S400i.
2. Umístěte zařízení do doku.
3. Čas se nastaví automaticky.
4. Vyberte formát času pomocí voliče 12-HR-24 na zadní straně S400i.

Používání S400i

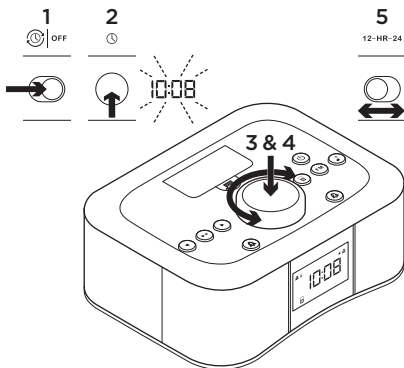

1. VYPNĚTE AutoSync na zadní straně S400i.
2. Stiskněte a podržte tlačítko pro nastavení hodin na zadní straně po dobu 2 sekund. Hodina bliká.
3. Otáčením ovládacího knoflíku vyberte hodinu. Stisknutím ovládacího knoflíku přijmete. Minuty blikají.
4. Otáčením ovládacího knoflíku nastavte minuty. Stisknutím ovládacího knoflíku přijmete. Čas je nastaven.
5. Vyberte formát času pomocí voliče 12-HR-24.

4 Používání budíku

Pokyny pro nastavení budíku

1. Stiskněte a podržte tlačítko Budík 1 nebo Budík 2 po dobu 2 sekund. Hodina bliká.
2. Otáčením ovládacího knoflíku vyberte hodinu. Stisknutím ovládacího knoflíku přijmete. Minuty blikají.
3. Otáčením ovládacího knoflíku nastavte minuty. Stisknutím ovládacího knoflíku přijmete. Budík je nastaven.
4. Otáčením ovládacího knoflíku vyberte zdroj budíku (iPhone, iPod, rádio FM nebo bzučák). Stisknutím ovládacího knoflíku přijmete.

Poznámka: Pokud přístroj iPhone nebo iPod není připojen k dokovacímu konektoru, bude jako zdroj budíku použit bzučák.

5. Otáčením ovládacího knoflíku nastavte hlasitost budíku. Stisknutím ovládacího knoflíku přijmete. Hotovo!

Chování zdroje budíku

Když je zdrojem budíku bzučák, cyklus budíku je následující:

- Bzučák zní 20 minut, není-li přerušen.
- Bzučák ztichne na 10 minut.
- Bzučák zní dalších 20 minut a potom se automaticky vypne.

Když je zdrojem budíku přístroj iPhone, iPod nebo rádio FM, cyklus budíku je následující:

- Hudba hraje 60 minut, není-li přerušena.
- Hudba ztichne na 10 minut.
- Hudba zní dalších 60 minut a potom se automaticky vypne.

Pokyny pro zobrazení času budíku

Stisknutím tlačítka Budík 1 nebo Budík 2 se zobrazí čas nastavení pro jednotlivé budíky.

Pokyny pro zapnutí nebo vypnutí budíku

Stisknutím tlačítka Budík ZAPNETE budík. Dalším stisknutím budík VYPNETE. Digitální displej zobrazuje stav budíku.

Pokyny pro používání funkce opakovaného buzení

1. Když se zapne budík, stiskněte ovládací knoflík na S400i nebo tlačítko opakovaného buzení na dálkovém ovladači. Čas opakovaného buzení je 10 minut.
2. Chcete-li zrušit opakované buzení a budík, stiskněte tlačítko Budík 1 pro budík 1 nebo tlačítko Budík 2 pro budík 2.

Pokyny pro používání časovače automatického vypnutí

1. Zařízení S400i musí přehrávat hudbu.
2. Stiskněte a podržte ovládací knoflík po dobu 2 sekund. Na displeji bliká číslo.
3. Otáčením ovládacího knoflíku vyberte počet minut pro časovač automatického vypnutí. Dalším stisknutím ovládacího knoflíku přijmete.
4. Chcete-li upravit čas spánku, zopakujte kroky 2 a 3.

5 Nastavení jasu displeje

1. Když je zařízení S400i VYPNUTÉ, stiskněte a podržte ovládací knoflík po dobu 2 sekund.
2. Otáčením ovládacího knoflíku změňte jas displeje. Dalším stisknutím ovládacího knoflíku přijmete.

6 Používání přídavného vstupu*

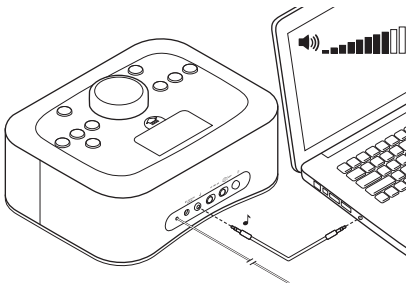

Připojte zvukové zařízení (například počítač, přehrávač MP3) k přídavnému vstupu 3,5 mm. Nastavte hlasitost zařízení na 80% nebo více.

*Zvukový kabel 3,5 mm není součástí dodávky.

7 Přehrávání přístroje iPhone nebo iPod

1. Zapněte zařízení S400i a připojte vaše mobilní digitální zařízení iPhone nebo iPod k dokovacímu konektoru.
2. Stiskněte tlačítko zdroje digitálního zařízení na S400i.
3. Vyberte píseň nebo stopu ve vašem zařízení. Stiskněte tlačítko přehrávání na zařízení S400i, na dálkovém ovladači nebo na vašem zařízení.
4. Upravte hlasitost pomocí ovládacího knoflíku na S400i nebo pomocí tlačítek pro zvýšení a snížení hlasitosti na dálkovém ovladači.

8 Přehrávání rádia

Pokyny pro poslech FM

1. Zapněte zařízení S400i.
2. Stiskněte tlačítko FM.
3. Pomocí tlačítka Dopředu nebo Dozadu vyhledejte stanici. Stisknutím a podržením tlačítka Dopředu nebo Dozadu po dobu 2 sekund se spustí automatické vyhledávání.
4. Stisknutím tlačítka FM zobrazíte aktuální stanici.

Pokyny pro přiřazování předvoleb FM pomocí dálkového ovladače

1. Pomocí tlačítek Dopředu nebo Dozadu na dálkovém ovladači vyhledejte stanici.
2. Stisknutím a podržením jednoho z tlačítek předvoleb FM - FM1, FM2 nebo FM3 - na dálkovém ovladači přiřadíte stanici k číslu předvolby.
3. Během přehrávání rádia stisknutím jednoho z tlačítek předvoleb FM vyberte stanici.

Pokyny pro přiřazování předvoleb FM pomocí S400i

1. Pomocí tlačítka Dopředu nebo Dozadu vyhledejte stanici.
2. Stiskněte a podržte tlačítko FM na zařízení S400i, dokud nezačne blikat ikona FM na digitálním displeji.
3. Otáčením ovládacího knoflíku vyberte číslo předvolby. Dalším stisknutím ovládacího knoflíku přijměte.
4. Během přehrávání rádia můžete stisknutím tlačítka FM na zařízení S400i procházet předvolenými stanicemi.

9 Výměna záložní baterie

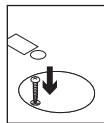
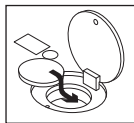

V případě přerušení napájení mohou hodiny a budík fungovat až 10 hodin na lithiovou baterii CR2032 3V. Při výměně baterie udržujte zařízení S400i připojené ke střídavému napájení, aby byla zachována nastavení.

Chcete-li otevřít kryt baterie, odšroubujte šroub křížovým šroubovákem (není součástí dodávky).

Odstraňování potíží

Zařízení S400i nejde zapnout

- Je připojen napájecí kabel k zařízení S400i?
- Je připojen napájecí kabel k elektrické zásuvce?
- Je zařízení S400i zapnuté?

Je slyšet deformovaný zvuk nebo žádný zvuk

- Je přístroj iPhone nebo iPod zcela zasunut do dokovacího konektoru?
- Upravte nastavení hlasitosti. Upravte zvuk pomocí tlačítek pro zvýšení a snížení hlasitosti na dálkovém ovladači. Rovněž zkontrolujte úroveň hlasitosti zdrojového zařízení; mělo by být nastaveno na 80% své maximální hlasitosti.
- Zkontrolujte připojení zdrojů, včetně přidavného vstupu 3,5 mm.
- Ujistěte se, že jste pro přehrávání zvolili požadované zařízení.
- Vyzkoušejte zařízení S400i za použití jiného zařízení.

Přístroj iPhone nebo iPod se nenabíjí během připojení k zařízení S400i

- Je napájecí kabel připojen k zařízení S400i a je tento kabel připojen k elektrické zásuvce?
- Je přístroj iPhone nebo iPod zcela zasunut do dokovacího konektoru?
- Pokud je baterie v zařízení zcela vybita, proveďte dobíjení pomocí napájecího adaptéru pro vaše zařízení. (Nápověda viz dokumentace k zařízení.)

Přijem FM rádia je špatný

- Zkuste umístit anténu FM na jiné místo. Další informace o dokovacím adaptéru s radiobudíkem Logitech S400i naleznete na stránce www.logitech.com/support.

Jaký je váš názor?

Udělejte si chvíli čas a řekněte nám svůj názor.
Děkujeme, že jste zakoupili náš produkt.

www.logitech.com/ithink

Funkcje stacji dokującej Clock Radio Dock S400i

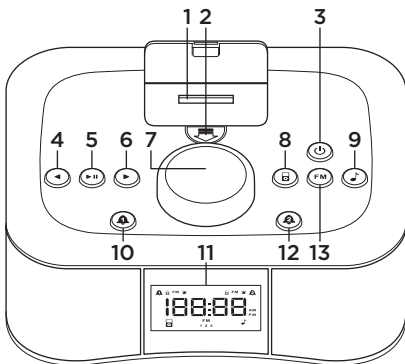

Przód

1. Stacja dokująca do urządzeń mobilnych iPhone lub iPod
2. Blokada pokrywy stacji dokującej
3. Zasilanie
4. Wstecz
5. Odtwarzanie i pauza
6. Dalej
7. Pokrętko regulacji
8. iPhone, iPod
9. Urządzenie dodatkowe
10. Alarm 1
11. Wyświetlacz cyfrowy
12. Alarm 2
13. Radio FM

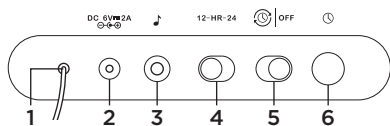

Tył

1. Antena FM
2. Gniazdo wejściowe zasilania
3. Wejście dodatkowe 3,5 mm
4. Przełącznik 12- lub 24-godzinny
5. Przełącznik automatycznej synchronizacji czasu
6. Przycisk ustawiania zegara

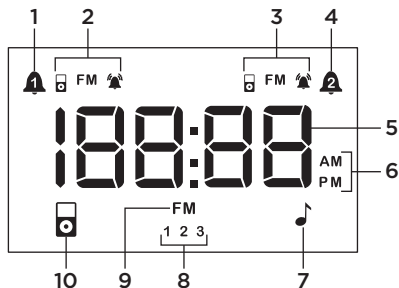

Wyświetlacz cyfrowy

1. Alarm 1
2. Wskaźnik dźwięku alarmu 1
3. Wskaźnik dźwięku alarmu 2
4. Alarm 2
5. Wyświetlanie godziny
6. Wskaźniki AM/PM (rano/po południu)
7. Wskaźnik urządzenia dodatkowego
8. Zaprogramowane stacje FM: 1, 2, 3
9. Wskaźnik radia FM
10. Wskaźnik urządzenia cyfrowego

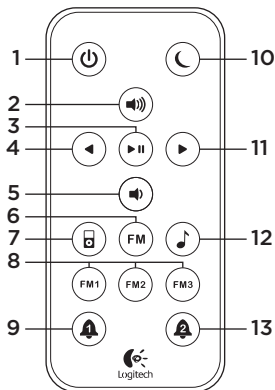

Pilot

1. Zasilanie
2. Zwiększenie głośności
3. Odtwarzanie i pauza
4. Wstecz
5. Zmniejszenie głośności
6. Źródło — radio FM
7. Źródło — iPhone lub iPod
8. Przyciski zaprogramowanych stacji FM: 1, 2, 3
9. Alarm 1
10. Drzemka
11. Dalej
12. Dodatkowe źródło sygnału
13. Alarm 2

1 Podłączanie zasilania

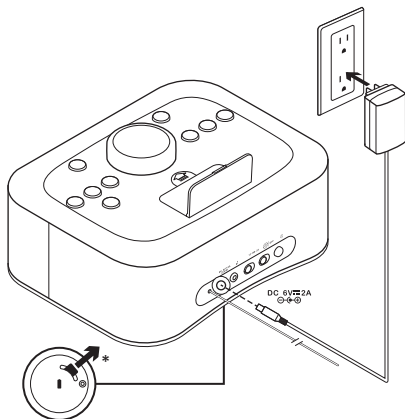

*Wyciągnij pasek na spodzie stacji S400i, aby uaktywnić baterię zapasową.

2 Aktywacja pilota



3 Ustawianie godziny

Przy użyciu urządzenia iPhone lub iPod

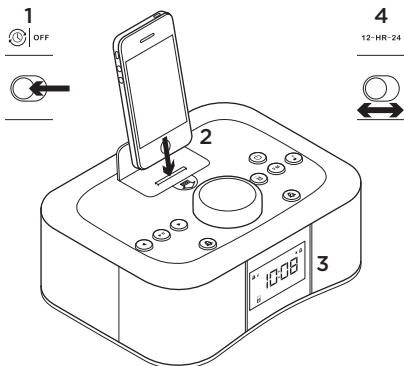

1. Ustaw przełącznik automatycznej synchronizacji czasu z tyłu stacji dokującej S400i w pozycji ON (włączona).
2. Włóż urządzenie do stacji dokującej.
3. Godzina zostanie ustawiona automatycznie.
4. Wybierz format godziny, używając przełącznika 12-HR-24 z tyłu stacji S400i.

Korzystanie ze stacji S400i

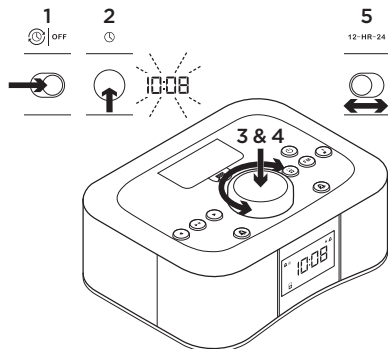

1. Ustaw przełącznik automatycznej synchronizacji czasu z tyłu stacji dokującej S400i w pozycji OFF (wyłączona).
2. Naciśnij i przytrzymaj przez 2 sekundy przycisk ustawiania godziny znajdujący się z tyłu. Wyświetlana godzina zacznie migać.
3. Wybierz godzinę, obracając pokrętkę regulacji. Naciśnij pokrętkę regulacji, aby zatwierdzić wybór. Zaczną migać wyświetlane minuty.
4. Ustaw minuty, ponownie obracając pokrętkę regulacji. Naciśnij pokrętkę regulacji, aby zatwierdzić wybór. Godzina została ustawiona.
5. Wybierz format godziny, używając przełącznika 12-HR-24.

4 Korzystanie z alarmu

Aby ustawić alarm

1. Naciśnij przycisk Alarm 1 lub Alarm 2 i przytrzymaj go przez 2 sekundy. Wyświetlana godzina zacznie migać.
2. Wybierz godzinę, obracając pokrętkę regulacji. Naciśnij pokrętkę regulacji, aby zatwierdzić wybór. Zaczną migać wyświetlane minuty.
3. Ustaw minuty, ponownie obracając pokrętkę regulacji. Naciśnij pokrętkę regulacji, aby zatwierdzić wybór. Alarm został ustawiony.
4. Obróć pokrętkę regulacji, aby wybrać źródło alarmu (iPhone, iPod, radio FM lub brzęczyk). Naciśnij pokrętkę regulacji, aby zatwierdzić wybór.
Uwaga: Brzęczyk jest używany jako źródło alarmu, jeżeli urządzenie iPhone lub iPod jest wyciągnięte ze stacji dokującej.
5. Ustaw głośność alarmu, obracając pokrętkę regulacji. Naciśnij pokrętkę regulacji, aby zatwierdzić wybór. Gotowe!

Działanie źródła alarmu

Kiedy źródłem alarmu jest brzęczyk, cykl alarmu przebiega następująco:

- Brzęczyk rozbrzmiewa przez 20 minut, jeżeli nie zostanie wyłączony.
- Brzęczyk wyłącza się na 10 minut.
- Brzęczyk włącza się ponownie na 20 minut, a następnie wyłącza się automatycznie.

Kiedy źródłem alarmu jest urządzenie iPhone, iPod lub radio FM, cykl alarmu przebiega następująco:

- Muzyka jest odtwarzana przez 60 minut, jeżeli nie zostanie wyłączona.
- Muzyka zostaje wyłączona na 10 minut.
- Muzyka zostaje włączona ponownie na 60 minut, a następnie zostaje wyłączona automatycznie.

Aby wyświetlić godzinę alarmu

Naciśnij przycisk Alarm 1 lub Alarm 2, aby wyświetlić ustawioną godzinę każdego alarmu.

Aby włączyć lub wyłączyć alarm

Naciśnij jeden z przycisków Alarm, aby WŁĄCZYĆ alarm. Naciśnij ponownie, aby WYŁĄCZYĆ. Stan alarmu można sprawdzić na wyświetlaczu cyfrowym.

Aby użyć funkcji drzemki

1. Kiedy zabrzmiał alarm, naciśnij pokrętkę regulacji na stacji S400i lub przycisk Drzemka na pilocie. Czas drzemki wynosi 10 minut.
2. Aby wyłączyć drzemkę i alarm, naciśnij przycisk Alarm 1 w przypadku alarmu 1 lub Alarm 2 w przypadku alarmu 2.

Aby użyć minutnika czasu uśpienia

1. Stacja S400i musi odtwarzać muzykę.
2. Naciśnij i przytrzymaj przez 2 sekundy pokrętkę regulacji. Na wyświetlaczu zamiga liczba.
3. Obróć pokrętkę regulacji, aby wybrać liczbę minut do włączenia uśpienia. Naciśnij pokrętkę regulacji ponownie, aby zatwierdzić wybór.
4. Aby zmienić czas uśpienia, powtórz kroki 2 i 3.

5 Zmniejszanie jasności wyświetlacza

1. Naciśnij pokrętkę regulacji **WYŁĄCZONEJ** stacji dokującej S400i przez 2 sekundy.
2. Obróć pokrętkę regulacji, aby zmienić jasność wyświetlacza. Naciśnij pokrętkę regulacji ponownie, aby zatwierdzić wybór.

6 Używanie wejścia dodatkowego*

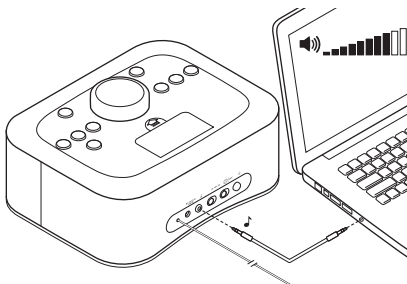

Podłącz urządzenie dźwiękowe (np. komputer lub odtwarzacz MP3) do wejścia dodatkowego 3,5 mm. Ustaw głośność urządzenia na poziomie 80% lub wyższym.

*Kabel audio z wtyczką 3,5 mm nie jest dodany w komplecie.

7 Odtwarzanie dźwięku z urządzenia iPhone lub iPod

1. Włącz stację dokującą S400i i włóż do niej mobilne urządzenie cyfrowe iPhone lub iPod.
2. Naciśnij przycisk cyfrowego urządzenia źródłowego na stacji dokującej S400i.
3. Wybierz piosenkę lub utwór w urządzeniu. Naciśnij przycisk odtwarzania na stacji dokującej S400i, pilocie lub urządzeniu.
4. Wyreguluj głośność pokrętkiem regulacji na stacji S400i lub przy użyciu przycisków zmniejszania i zwiększania głośności w pilocie.

8 Odtwarzanie dźwięku radia Aby słuchać radia FM

1. Włącz stację dokującą S400i.
2. Naciśnij przycisk FM.
3. Znajdź stację przyciskiem Dalej lub Wstecz. Naciśnij i przytrzymaj przycisk Dalej lub Wstecz przez 2 sekundy, aby włączyć automatyczne wyszukiwanie.
4. Naciśnij przycisk FM, aby wyświetlić bieżącą stację.

Aby zaprogramować stacje FM przy użyciu pilota

1. Znajdź stację przyciskiem Dalej lub Wstecz na pilocie.
2. Naciśnij i przytrzymaj jeden z przycisków zaprogramowanych stacji FM — FM1, FM2 lub FM3 — na pilocie, aby przypisać numer zaprogramowanej stacji.
3. Podczas odtwarzania radia naciśnij jeden z przycisków zaprogramowanych stacji FM, aby wybrać tę stację.

Aby zaprogramować stacje FM przy użyciu stacji dokującej S400i

1. Znajdź stację przyciskiem Dalej lub Wstecz.
2. Naciśnij i przytrzymaj przycisk FM na stacji S400i, aż zacznie migać ikona FM na wyświetlaczu cyfrowym.
3. Wybierz numer zaprogramowanej stacji, obracając pokrętkę regulacji. Naciśnij pokrętkę regulacji ponownie, aby zatwierdzić wybór.
4. Podczas odtwarzania radia naciśnięcie przycisku FM na stacji dokującej S400i powoduje kolejne wybieranie zaprogramowanych stacji.

9 Wymiana baterii zapasowej

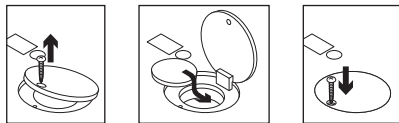

Przy użyciu baterii litowej CR2032 3 V zegar i budzik mogą działać do 10 godzin w razie przerwy w dostawie prądu. Aby zachować ustawienia, podczas wymiany baterii stacja dokująca S400i powinna być podłączona do zasilacza.

Aby otworzyć pokrywę baterii, należy odkręcić śrubkę wkrętakiem krzyżowym (do nabycia osobno).

Rozwiązywanie problemów

Stacja dokująca S400i nie włącza się

- Czy do stacji dokującej S400i jest podłączony przewód zasilający?
- Czy przewód zasilający jest podłączony do gniazdka sieci elektrycznej?
- Czy stacja dokująca S400i jest włączona?

Dźwięk jest zniekształcony lub w ogóle nie słychać dźwięku

- Czy urządzenie iPhone lub iPod zostało całkowicie wsunięte do gniazda dokowania?
- Wyreguluj głośność. Wyreguluj dźwięk przyciskami zwiększania i zmniejszania głośności na pilocie. Sprawdź także poziom głośności w urządzeniu źródłowym – powinien być ustawiony na 80% maksymalnej głośności.
- Sprawdź połączenie źródłowe, łącznie z gniazdem wejścia dodatkowego (3,5 mm).
- Sprawdź, czy zostało wybrane to źródło, z którego chcesz odtwarzać dźwięk.
- Sprawdź działanie stacji dokującej S400i przy użyciu innego urządzenia.

Urządzenie iPhone lub iPod nie ładuje się po podłączeniu do stacji dokującej S400i

- Czy przewód zasilania jest podłączony do stacji dokującej S400i oraz do gniazdka zasilania?
- Czy urządzenie iPhone lub iPod zostało całkowicie wsunięte do gniazda dokowania?
- Jeżeli bateria w urządzeniu jest całkowicie rozładowana, naładuj ją przy użyciu oryginalnej ładowarki urządzenia. (Aby uzyskać pomoc, skorzystaj z dokumentacji urządzenia).

Słaba jakość odbioru stacji FM

- Spróbuj ustawić antenę FM w różnych miejscach.

Jeśli masz więcej pytań dotyczących urządzenia Logitech Clock Radio Dock S400i, odwiedź witrynę www.logitech.com/support.

Co o tym myślisz?

Poświęć chwilę, aby podzielić się z nami swoją opinią.
Dziękujemy za zakup naszego produktu.

www.logitech.com/ithink

Kellaraadiodoki S400i kirjeldus

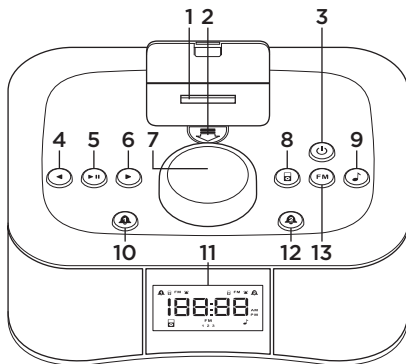

Esikülg

1. Kaasaskantava digitaalseadme dokk iPhone'ile või iPodile
2. Dokikaane vabasti
3. Toide
4. Tagasi
5. Esitus ja paus
6. Edasi
7. Juhtnupp
8. iPhone, iPod
9. Lisasisend
10. Äratus 1
11. Digitaalne ekraan
12. Äratus 2
13. FM-raadio

Tagakülg

1. Raadio antenn
2. Vahelduvvoolusisend
3. 3,5 mm lisasisend
4. 12-/24-tunnise kella valimine
5. Aja automaatsünkroonimise valimine
6. Kellaaja seadistamise nupp

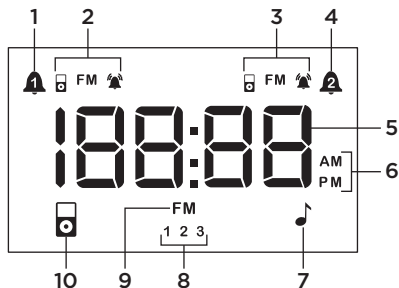

Digitaalne ekraan

1. Äratus 1
2. Äratus 1 helinäidik
3. Äratus 2 helinäidik
4. Äratus 2
5. Kellaeg
6. Ennelõuna ja pärastlõuna näidikud
7. Lisaallika näidik
8. Eelseadistatud raadiokanalid 1, 2 ja 3
9. FM-raadio näidik
10. Digitaalseadme näidik

Kaugjuhtimispuul

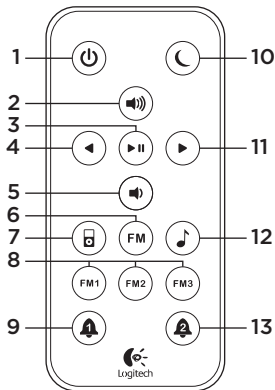

1. Toide
2. Helitugevuse suurendamine
3. Esitus ja paus
4. Tagasi
5. Helitugevuse vähendamine
6. Allikas FM-raadio
7. Allikas iPhone või iPod
8. Eelseadistatud raadiokanalid 1, 2 ja 3
9. Äratus 1
10. Äratus 2 edasilükkamine
11. Edasi
12. Lisaallikas
13. Äratus 2

1 Toite ühendamine

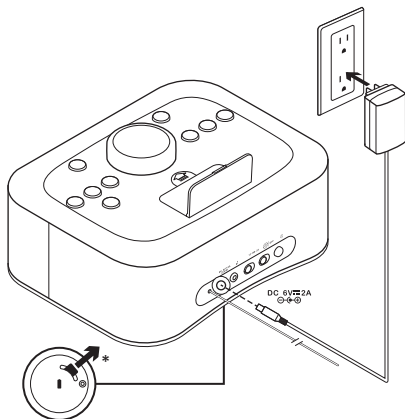

*Tõmmake varupatarei aktiveerimiseks välja S400i põhja all olev lipik

2 Kaugjuhtimispuldi aktiveerimine



3 Kellaaja seadistamine iPhone'i või iPodi abil

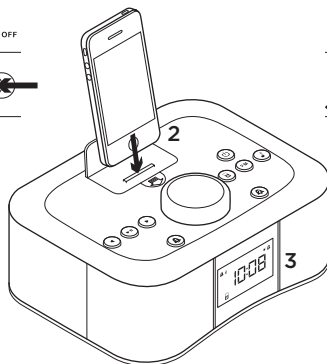

1. Lülitage S400i tagaküljel asuvast nupust sisse automaatsünkroonimine.
2. Asetage seade dokki.
3. Aeg seadistatakse automaatselt.
4. Valige S400i tagaküljel asuva 12-/24-tunnise kella valimise nupu abil ajavorming.

S400i abil

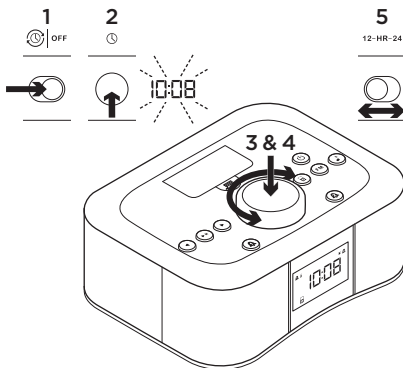

1. Lülitage S400i tagaküljel asuvast nupust automaatsünkroonimine välja.
2. Vajutage ja hoidke 2 sekundit all tagaküljel asuvat kellaaja seadistamise nuppu. Tunninäidik vilgub.
3. Valige juhtnuppu pöörates tunnid. Kinnitamiseks vajutage juhtnuppu. Minutinäidik vilgub.
4. Valige juhtnuppu uuesti pöörates minutid. Kinnitamiseks vajutage juhtnuppu. Kellaageg on seadistatud.
5. Valige 12-/24-tunnise kella valimise nupu abil ajavorming.

4 Äratuskella kasutamine

Äratuse seadistamine

1. Vajutage ja hoidke 2 sekundit all nuppu Äratuse 1 või Äratuse 2. Tunninäidik vilgub.
2. Valige juhtnuppu pöörates tunnid. Kinnitamiseks vajutage juhtnuppu. Minutinäidik vilgub.
3. Valige juhtnuppu uuesti pöörates minutid. Kinnitamiseks vajutage juhtnuppu. Äratuse on seadistatud.
4. Valige juhtnuppu pöörates äratuseheli allikas (iPhone, iPod, FM-raadio või sumisti). Kinnitamiseks vajutage juhtnuppu. Märkus. Kui iPhone'i ega iPodi dokis pole, kasutatakse äratuse allikana sumistit.
5. Valige juhtnuppu pöörates äratuse helitugevus. Kinnitamiseks vajutage juhtnuppu. Ongi valmis!

Äratuseheli allika käitumine

Kui äratuseheli allikaks on sumisti, töötab äratustsükkel järgmiselt:

- Sumisti heli kostab 20 minutit, kui seda ei katkestata.
- Sumisti jääb 10 minutiks vait.
- Sumisti jätkab heli esitamist 20 minuti jooksul ja lülitub seejärel automaatselt välja.

Kui äratuseheli allikaks on iPhone, iPod või FM-raadio, töötab äratustsükkel järgmiselt:

- Muusika mängib 60 minutit, kui seda ei katkestata.
- Muusika jääb 10 minutiks vait.
- Muusika esitamine jätkub 60 minuti jooksul ja lülitub seejärel automaatselt välja.

Äratuse aja vaatamine

Soovitud äratuse aja kuvamiseks vajutage vastavalt nuppu Äratust 1 või Äratust 2.

Äratuse sisse- või väljalülitamine

Äratuse sisselülitamiseks vajutage vastavat äratusenuppu. Väljalülitamiseks vajutage uuesti. Äratuse olekut kinnitab digitaalne ekraan.

Äratuse edasilükkamine

1. Äratuse kõlamisel vajutage S400i juhtnuppu või kaugjuhtimispuldi äratuse edasilükkamise nuppu. Edasilükkamise aeg on 10 minutit.
2. Edasilükkamise ja äratuse tühistamiseks vajutage äratuse 1 puhul nuppu Äratust 1 ja äratuse 2 puhul nuppu Äratust 2.

Unetaimeri kasutamine

1. S400i peab esitama muusikat.
2. Vajutage ja hoidke 2 sekundit juhtnuppu all. Ekraanil vilgub number.
3. Valige juhtnuppu pöörates unetaimeri jaoks sobiv minutite arv. Kinnitamiseks vajutage uuesti juhtnuppu.
4. Unetaimeri reguleerimiseks korrake toiminguid 2 ja 3.

5 Ekraani heleduse reguleerimine

1. Kui S400i on väljas, vajutage 2 sekundit juhtnuppu.
2. Valige juhtnuppu pöörates sobiv ekraaniheledus. Kinnitamiseks vajutage uuesti juhtnuppu.

6 Lisasisendi kasutamine*

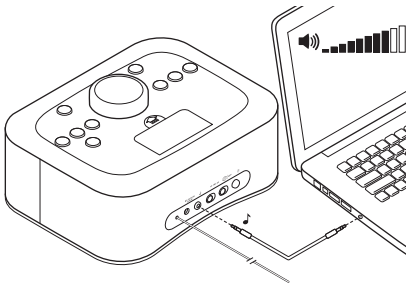

Ühendage heliseade (nt arvuti, MP3-pleier) 3,5 mm lisasisendisse. Seadke seadme helitugevus vähemalt 80% tasemele.

*3,5 mm helikaabel pole seadmega kaasas.

7 iPhone'ist või iPodist esitamine

1. Lülitage S400i sisse ja asetage oma kaasaskantav digitaalseade (iPhone või iPod) dokki.
2. Vajutage S400i digitaalseadmeallika nuppu.
3. Valige seadmes lugu. Vajutage S400i, kaujuhtimispuldi või seadme esitusnuppu.
4. Helitugevust saab reguleerida S400i juhtnupuga või kaujuhtimispuldi helitugevuse suurendamise ja helitugevuse vähendamise nuppudega.

8 Raadio kasutamine

Raadio kuulamine

1. Lülitage S400i sisse.
2. Vajutage raadionuppu.
3. Leidke nupu Edasi või Tagasi abil raadiojaam. Automaatselt otsimise jaoks vajutage ja hoidke nuppu Edasi või Tagasi 2 sekundit all.
4. Praeguse jaama vaatamiseks vajutage raadionuppu.

Raadiojaamade eelseadistamine kaugjuhtimispuldi abil

1. Leidke kaugjuhtimispuldi nupu Edasi või Tagasi abil raadiojaam.
2. Vajutage ja hoidke jaama määramiseks mõnele eelseadistusnupule all kaugjuhtimispuldi vastavat eelseadistatud raadiojaama nuppu – FM1, FM2 või FM3.
3. Raadio kuulamisel vajutage jaama valimiseks vastavat eelseadistatud raadiojaama nuppu.

Raadiojaamade eelseadistamine S400i abil

1. Leidke nupu Edasi või Tagasi abil raadiojaam.
2. Vajutage ja hoidke all S400i raadionuppu, kuni raadioikoon hakkab digitaalsel ekraanil vilkuma.
3. Valige juhtnuppu pöörates eelseadistusnumber. Kinnitamiseks vajutage uuesti juhtnuppu.
4. Raadio kuulamisel vajutage eelseadistatud raadiojaamade vahel liikumiseks S400i raadionuppu.

9 Varupatarei vahetamine

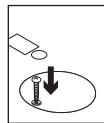
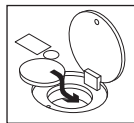

Kui elektritoide katkeb, töötavad kell ja äratus liitiumpatarei CR2032 3V abil kuni 10 tundi. Patarei vahetamisel hoidke S400i vahelduvvoolutoitega ühendatuna, et seaded säiliks.

Patareisalve kaane avamiseks eemaldage ristpeakruvikeeraja (pole kaasas) abil kruvi.

Tõrkeotsing

S400i ei lülitu sisse

- Kas toitekaabel on S400iga ühendatud?
- Kas toitekaabel on vahelduvvoolustepsilise ühendatud?
- Kas S400i on sisse lülitatud?

Heli on moonutatud või heli pole üldse

- Kas iPhone või iPod on korralikult dokki asetatud?
- Reguleerige helitugevust. Kasutage helitugevuse reguleerimiseks kaugjuhtimispuldi helitugevuse suurendamise ja helitugevuse vähendamise nuppe. Kontrollige ka allikasseadme helitugevust – see peab olema vähemalt 80% maksimumtugevusest.
- Kontrollige allika ühendust, sealhulgas 3,5 mm lisasisendit.
- Veenduge, et olete valinud allika, millelt soovite esitada.
- Testige S400i töötamist mõne muu seadmega.

S400iga ühendatud iPhone või iPod ei lae

- Kas toitekaabel on S400iga ühendatud ja vahelduvvoolustepsilise sisestatud?
- Kas iPhone või iPod on korralikult dokki asetatud?
- Kui laetava seadme aku on täitsa tühi, teostage seadme toiteadapteri abil taastelaadimine. (Lisateavet leiate seadme dokumentidest.)

Kehv raadiosignaali vastuvõtt

- Proovige raadioantenn teise kohta liigutada.

Kui teil on oma Logitechi kellaraadiodoki S400i kohta veel küsimusi, külastage veebilehte www.logitech.com/support.

Milline on teie arvamus?

Varuge hetk aega ja andke meile teada.

Täname teid, et ostsite meie toote!

www.logitech.com/ithink

Pulksteņa/radio/dokstacijas „S400i” funkcijas

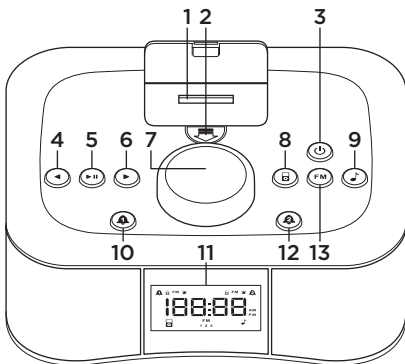

Priekšpuse

1. „iPhone” vai „iPod” digitālās mobilās ierīces dokstacija
2. Dokstacijas vāciņa atbrīvošanas slēdzis
3. Ieslēgšana/izslēgšana
4. Atpakaļ
5. Atskaņošana un pauzēšana
6. Uz priekšu
7. Vadības poga
8. „iPhone”, „iPod”
9. Papildu avots
10. 1. brīdinājuma signāls
11. Digitālais displejs
12. 2. brīdinājuma signāls
13. FM radio

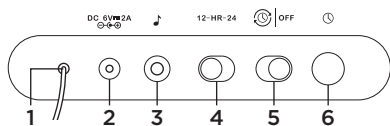

Aizmugure

1. FM antena
2. Maiņstrāvas ievade
3. 3,5 mm papildu ievades ligzda
4. 12 vai 24 stundu formāta atlasīšanas slēdzis
5. Laika automātiskās sinhronizēšanas slēdzis
6. Pulksteņa iestatīšanas poga

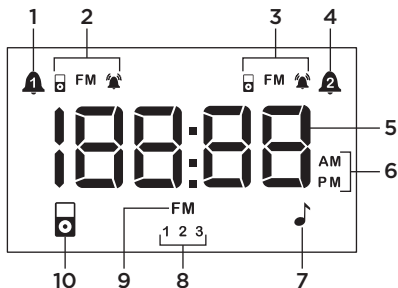

Digitālais displejs

1. brīdinājuma signāls
2. 1. brīdinājuma signāla skaņas indikators
3. 2. brīdinājuma signāla skaņas indikators
4. 2. brīdinājuma signāls
5. Laika displejs
6. AM vai PM indikators
7. Papildu avota indikators
8. FM priekšstatīto staciju indikatori 1, 2 un 3
9. FM radio indikators
10. Digitālās ierīces indikators

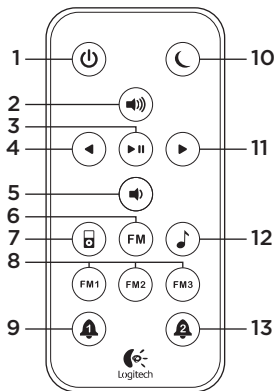

Tālvadības pults

1. Ieslēgšana/izslēgšana
2. Skaļuma palielināšana
3. Atskaņošana un pauzēšana
4. Atpakaļ
5. Skaļuma samazināšana
6. FM radio avots
7. „iPhone” vai „iPod” avots
8. FM priekšstatīto staciju pogas 1, 2 un 3
9. 1. brīdinājuma signāls
10. Atlikt
11. Uz priekšu
12. Papildu avots
13. 2. brīdinājuma signāls

1 Strāvas pievienošana

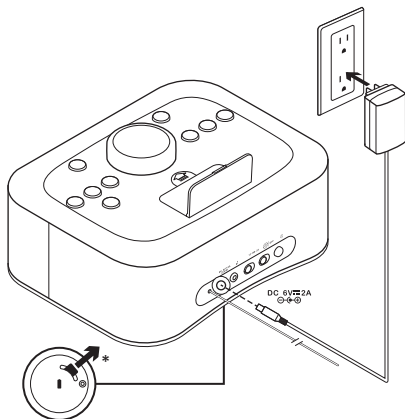

*Izvelciet drošības lenti „S400i” apakšā, lai aktivizētu rezerves bateriju.

2 Tālvadības pults aktivizēšana



3 Laika iestatīšana „iPhone” vai „iPod” lietošana



4

12-HR-24

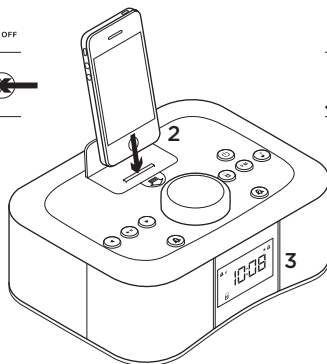

1. IESLĒDZIET automātiskās sinhronizācijas funkciju (slēdzis atrodas „S400i” aizmugurē).
2. Ievietojiet ierīci dokstacijā.
3. Laiks tiek iestatīts automātiski.
4. Atlasiet laika rādīšanas formātu, izmantojot 12 vai 24 stundu formāta atlasīšanas slēdzi „S400i” aizmugurē.

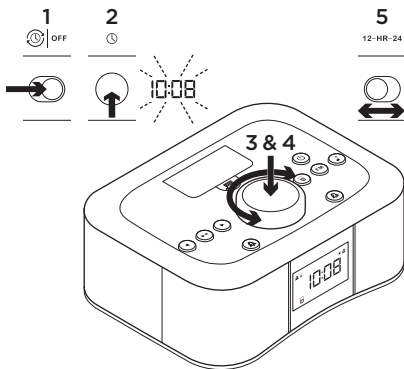
„S400i” izmantošana

1. **IZSLĒDZIET** automātiskās sinhronizācijas funkciju (slēdzis atrodas „S400i” aizmugurē).
2. 2 sekundes turiet nospiestu pulksteņa iestatīšanas pogu ierīces aizmugurē. Stundu indikators sāks mirgot.
3. Grieziet vadības pogu, lai atlasītu stundas. Lai apstiprinātu, nospiediet vadības pogu. Minūšu indikators sāks mirgot.
4. Atkal grieziet vadības pogu, lai atlasītu minūtes. Lai apstiprinātu, nospiediet vadības pogu. Laiks ir iestatīts.
5. Atlasiet laika rādīšanas formātu, izmantojot 12 vai 24 stundu formāta atlasīšanas slēdzi „S400i” aizmugurē.

4 Brīdinājuma signāla izmantošana**Brīdinājuma signāla iestatīšana**

1. 2 sekundes turiet nospiestu 1. vai 2. brīdinājuma signāla pogu. Stundu indikators sāks mirgot.
2. Grieziet vadības pogu, lai atlasītu stundas. Lai apstiprinātu, nospiediet vadības pogu. Minūšu indikators sāks mirgot.
3. Atkal grieziet vadības pogu, lai atlasītu minūtes. Lai apstiprinātu, nospiediet vadības pogu. Brīdinājuma signāls ir iestatīts.
4. Grieziet vadības pogu, lai atlasītu brīdinājuma signāla avotu („iPhone”, „iPod”, FM radio vai dokstacijas signāls). Lai apstiprinātu, nospiediet vadības pogu. Piezīme: dokstacijas signāls tiek izmantots kā brīdinājuma signāls, ja „iPhone” vai „iPod” neatrodas dokstacijā.
5. Grieziet vadības pogu, lai iestatītu brīdinājuma signāla skaļumu. Lai apstiprinātu, nospiediet vadības pogu. Iestatīšana paveikta!

Brīdinājuma signāla avota darbība

Kad brīdinājuma signāls ir dokstacijas signāls, tas darbojas šādi:

- signāls skan 20 minūtes, ja tas netiek apturēts;
- signāls 10 minūtes neskan;
- signāls skan vēl 20 minūtes un tad automātiski izslēdzas.

Kad brīdinājuma signāla avots ir „iPhone”, „iPod” vai FM radio, tas darbojas šādi:

- mūzika skan 60 minūtes, ja tā netiek apturēta;
- mūzika 10 minūtes neskan;
- mūzika skan vēl 60 minūtes un tad automātiski izslēdzas.

Brīdinājuma signāla laika skatīšana

Nospiediet 1. vai 2. brīdinājuma signāla pogu, lai skatītu katram signālam iestatīto laiku.

Brīdinājuma signāla ieslēgšana un izslēgšana

Nospiediet brīdinājuma signāla pogu, lai to IESLĒGTU. Nospiediet pogu vēlreiz, lai brīdinājuma signālu izslēgtu. Digitālajā displejā var apskatīt brīdinājuma signāla statusu.

Snaudas izmantošana

1. Skatot brīdinājuma signālam, nospiediet „S400i” vadības pogu vai tālvadības pults snaudas pogu. Snaudas ilgums ir 10 minūtes.
2. Lai atceltu snaudu un brīdinājuma signālu, nospiediet 1. brīdinājuma signāla pogu 1. brīdinājuma signālam vai 2. brīdinājuma signāla pogu 2. brīdinājuma signālam.

Miega taimera izmantošana

1. Lai to izmantotu, „S400i” tajā brīdī jāatskaņo mūzika.
2. 2 sekundes turiet nospiestu vadības pogu. Displejā mirgo skaitlis.
3. Grieziet vadības pogu, lai izvēlētos minūšu skaitu miega taimerim. Lai apstiprinātu, vēlreiz nospiediet vadības pogu.
4. Lai pielāgotu miega taimeri, atkārtojiet 2. un 3. darbību.

5 Displeja spilgtuma pielāgošana

1. Kad „S400i” ir IZSLĒGTS, 2 sekundes turiet nospiestu vadības pogu.
2. Grieziet vadības pogu, lai mainītu displeja spilgtumu. Lai apstiprinātu, vēlreiz nospiediet vadības pogu.

6 Papildu ievades izmantošana*

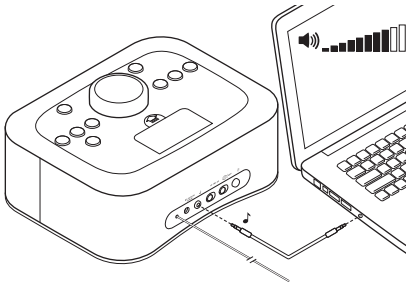

Pievienojiet audioierīci (datoru, MP3 atskaņotāju) 3,5 mm papildu ievades līgzdai. Iestatiet ierīces skaļumu uz 80% vai vairāk.

* 3,5 mm audiovads nav iekļauts komplektā.

7 „iPhone” vai „iPod” atskaņošana

1. Ieslēdziet „S400i” un ievietojiet „iPhone” vai „iPod” mobilo digitālo ierīci dokstacijā.
2. Nospiediet „S400i” digitālās ierīces avota pogu.
3. Ierīcē atlasiet dziesmu vai skaņdarbu. Nospiediet „S400i”, tālvadības pults vai ierīces atskaņošanas pogu.
4. Pielāgojiet skaļumu, izmantojot „S400i” vadības pogu vai tālvadības pults skaļuma palielināšanas vai mazināšanas pogu.

8 Radio klausīšanās

FM klausīšanās

1. Ieslēdziet „S400i”.
2. Nospiediet FM pogu.
3. Izmantojiet pogas uz priekšu/atpakaļ, lai meklētu radio staciju. Lai veiktu automātisko meklēšanu, 2 sekundes turiet nospiestu pogu uz priekšu vai atpakaļ.
4. Lai skatītu pašreizējo staciju, nospiediet FM pogu.

FM staciju priekšstatīšana, izmantojot tālvadības pulti

1. Izmantojiet tālvadības pults pogas Uz priekšu/atpakaļ, lai meklētu radio staciju.
2. Turiet nospiestu kādu no tālvadības pults FM priekšstatījumu pogām (FM1, FM2 vai FM3), lai radio stacijai piešķirtu priekšstatījuma numuru.
3. Klausoties radio, nospiediet kādu no FM priekšstatīto staciju pogām, lai atlasītu radio staciju.

FM staciju priekšstatīšana, izmantojot „S400i”

1. Izmantojiet pogas Uz priekšu/atpakaļ, lai meklētu radio staciju.
2. Turiet nospiestu „S400i” FM pogu, līdz digitālajā displejā sāk mirgot FM ikona.
3. Grieziet vadības pogu, lai atlasītu priekšstatītās stacijas numuru. Vēlreiz nospiediet vadības pogu, lai apstiprinātu.
4. Skatot radio, nospiediet „S400i” FM pogu, lai pārslēgtos starp priekšstatītajām radio stacijām.

9 Rezerves baterijas maiņa

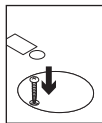
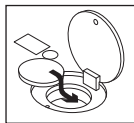

Zūdot strāvas padevei, pulkstenis un brīdinājuma signāli vēl 10 stundas spēj funkcionēt, izmantojot „CR2032” 3V litija bateriju. Kad maināt bateriju, neatvienojiet „S400i” no maiņstrāvas padeves, lai saglabātu iestatījumus.

Lai atvērtu baterijas vāciņu, izmantojiet „Phillips” skrūvgriezi (komplektā nav iekļauts), lai izskrūvētu skrūvi.

Problēmu novēršana

Nevar ieslēgt „S400i”

- Vai strāvas vads ir pievienots „S400i”?
- Vai strāvas vads ir ievietots maiņstrāvas rozetē?
- Vai „S400i” ir ieslēgts?

Skaņa ir kropļota, vai tās nav

- Vai „iPhone” vai „iPod” ir pilnībā ievietots dokstacijā?
- Pielāgojiet skaļumu. Izmantojiet tālvadības pults skaļuma palielināšanas un mazināšanas pogas, lai pielāgotu skaņu. Pārbaudiet arī avota ierīces skaļuma līmeni – tam jābūt 80% no ierīces maksimālā skaļuma.
- Pārbaudiet avota savienojumu (arī papildu 3,5 mm ievadi).
- Pārlicinieties, vai esat atlasījis avotu, kuru vēlaties atskaņot.
- Pārbaudiet „S400i”, izmantojot citu ierīci.

„iPhone” vai „iPod” nelādējas, kad tas ievietots „S400i”

- Vai strāvas vads ir ievietots „S400i”; vai strāvas vads ir ievietots maiņstrāvas rozetē?
- Vai „iPhone” vai „iPod” ir pilnībā ievietots dokstacijā?
- Ja ierīces akumulators ir pilnībā izlādējies, lādējiet ierīci, izmantojot šīs ierīces strāvas pārveidotāju (lai uzzinātu vairāk, skatiet ierīces lietošanas dokumentāciju).

Slikti uztver FM viļņus

- Mēģiniet FM antenu novietot citā vietā.
- Lai uzzinātu vairāk par „Logitech” pulksteni/radio/dokstaciju „S400i”, skatiet vietni www.logitech.com/support.

Kāds ir jūsu viedoklis?

Lūdzu, veltiet nedaudz laika, lai mums to izklāstītu.
Paldies, ka iegādājāties mūsu izstrādājumu.

www.logitech.com/ithink

Laikrodžio – radijo stoties S400i funkcijos

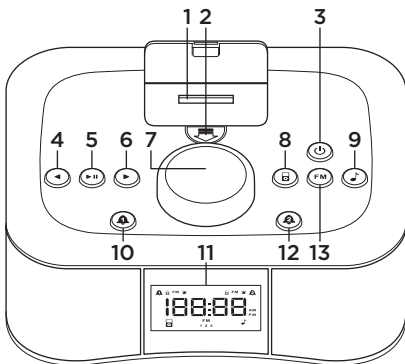

Priekis

1. „iPhone“ arba „iPod“ skaitmeninio mobilus įrenginio stotis
2. Prijungimo stoties atjungimas
3. Maitinimas
4. Nugarėlė
5. Leisti ir pristabdyti
6. Pirmyn
7. Valdiklis
8. „iPhone“, „iPod“
9. Papildomas
10. 1 žadintuvas
11. Skaitmeninis ekranas
12. 2 žadintuvas
13. FM radijas

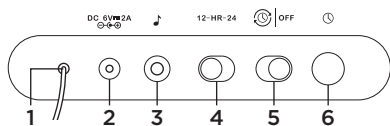

Galinė dalis

1. FM antena
2. Kintamosios srovės maitinimo įvestis
3. Papildoma 3,5 mm įvestis
4. 12 arba 24 valandų režimo parinkiklis
5. Laiko automatinio sinchronizavimo parinkiklis
6. Laikrodžio nustatymo mygtukas

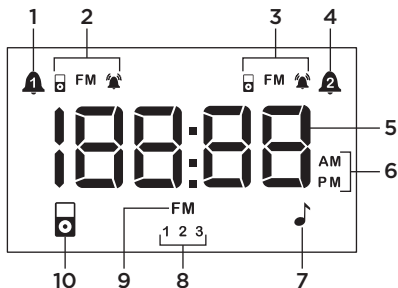

Skaitmeninis ekranas

- 1 žadintuvas
- 1 žadintuvo garso indikatorius
- 2 žadintuvo garso indikatorius
- 2 žadintuvas
- Laiko ekranas
- AM ir PM indikatoriai
- Papildomas indikatorius
- Išankstiniai FM nustatymai 1, 2 ir 3
- FM radijo indikatorius
- Skaitmeninio įrenginio indikatorius

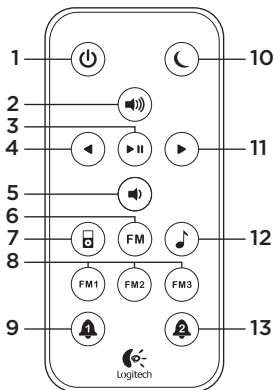

Nuotolinio valdymo pultelis

1. Maitinimas
2. Padidinti garsumą
3. Leisti ir pristabdyti
4. Nugarėlė
5. Sumažinti garsumą
6. FM radijo šaltinis
7. „iPhone“ ir „iPod“ šaltinis
8. Išankstinių FM nustatymų mygtukai 1, 2 ir 3
9. 1 žadintuvas
10. Snaudimas
11. Pirmyn
12. Papildomas šaltinis
13. 2 žadintuvas

1 Prijunkite maitinimą

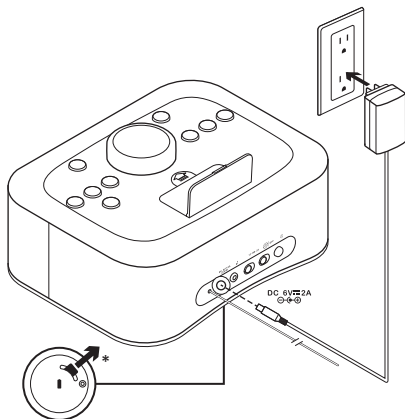

*Norėdami suaktyvinti atsarginę bateriją, patraukite ant S400i dugno esantį skirtuką.

2 Nuotolinio valdymo pulto suaktyvinimas

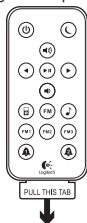

3 Laiko nustatymas „iPhone“ arba „iPod“ naudojimas



4

12-HR-24

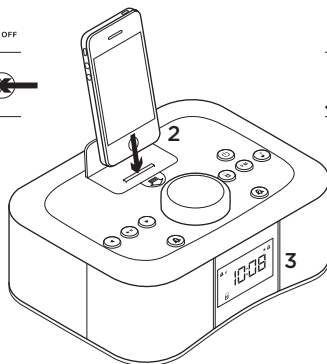

1. Įjunkite automatinį sinchronizavimą, esantį S400i nugarėlėje.
2. Prijunkite savo įrenginį.
3. Laikas nustatomas automatiškai.
4. 12-HR-24 parinkikliu, esančiu S400i nugarėlėje, pasirinkite laiko formatą.

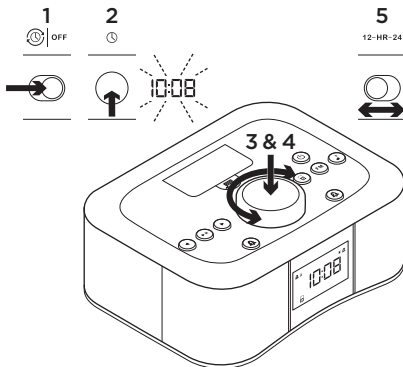
S400i naudojimas

1. Išjunkite automatinį sinchronizavimą, esantį S400i nugarėlėje.
2. Nuspauskite ir 2 sekundes palaikykite nuspaudę laikrodžio nustatymo mygtuką, esantį nugarėlėje. Valanda sublyksi.
3. Pasukite valdiklį ir pasirinkite valandą. Nuspauskite valdiklį ir patvirtinkite. Minutė sublyksi.
4. Vėl pasukite valdiklį ir nustatykite minutes. Nuspauskite valdiklį ir patvirtinkite. Laikas nustatytas.
5. Laiko formatą pasirinkite 12-HR-24 parinkikliu.

4 Žadintuvo naudojimas**Norėdami nustatyti žadintuvą**

1. Nuspauskite ir 2 sekundes palaikykite nuspaudę 1 arba 2 žadintuvo mygtuką. Valanda sublyksi.
2. Pasukite valdiklį ir pasirinkite valandą. Nuspauskite valdiklį ir patvirtinkite. Minutės sublyksi.
3. Dar kartą pasukite valdiklį ir nustatykite minutes. Nuspauskite valdiklį ir patvirtinkite. Žadintuvas nustatytas.
4. Pasukite valdiklį ir pasirinkite žadintuvo šaltinį („iPhone“, „iPod“, FM radijas arba žadintuvo signalas). Nuspauskite valdiklį ir patvirtinkite.

Pastaba: žadintuvo signalas yra naudojamas kaip žadintuvo šaltinis, jei neprijungtas „iPhone“ arba „iPod“.

5. Norėdami nustatyti signalo garsumą, pasukite valdiklį. Nuspauskite valdiklį ir patvirtinkite. Atlikta!

Žadintuvo šaltinio elgesys

Kai žadintuvo signalas yra žadintuvo šaltinis, žadintuvo ciklas veikia šiuo būdu:

- Žadintuvo signalas skamba 20 minučių, nebent jis nutraukimas.
- Žadintuvo signalas nutyla 10 minučių.
- Žadintuvo signalas skamba dar 20 minučių ir po to automatiškai išsijungia.

Kai žadintuvo šaltinis yra „iPhone“, „iPod“ arba FM radijas, žadintuvo ciklas veikia šiuo būdu:

- Muzika groja 60 minučių, nebent nutraukiama.
- Muzika nutyla 10 minučių.
- Muzika vėl pradeda groti dar 60 minučių ir po to automatiškai išsijungia.

Norėdami pažiūrėti žadintuvo laiką

Norėdami matyti kiekvienam žadintuvui nustatytą laiką, nuspauskite 1 arba 2 žadintuvo mygtuką.

Norėdami įjungti arba išjungti žadintuvą.

Nuspauskite žadintuvo mygtuką ir ĮJUNKITE. Norėdami IŠJUNGTI, nuspauskite dar kartą. Skaitmeninis ekranas patvirtina žadintuvo būseną.

Norėdami naudotis snaudimo funkcija

1. Žadintuvui suskambėjus, nuspauskite S400i valdiklį arba nuotolinio valdymo pulto snaudimo mygtuką. Snaudimo laikas yra 10 minučių.
2. Norėdami atšaukti snaudimą ir žadintuvą, nuspauskite 1 žadintuvo mygtuką 1 žadintuvui ir 2 žadintuvo mygtuką 2 žadintuvui.

Naudojimasis miego laikmačiu

1. S400i turi leisti muziką.
2. Nuspauskite ir 2 sekundes palaikykite nuspaudę valdiklį. Ekране sublyksi skaičius.
3. Pasukite valdiklį ir pasirinkite miego laikmačio minučių skaičių. Nuspauskite valdiklį dar kartą ir patvirtinkite.
4. Norėdami nustatyti miego laiką, pakartokite 2 ir 3 veiksmus.

5 Ekranu ryškumo reguliavimas

1. Kai S400i išjungtas, nuspauskite ir 2 sekundes palaikykite nuspaudę valdiklį.
2. Norėdami pakeisti ekranu ryškumą, pasukite valdiklį. Dar kartą nuspauskite valdiklį ir patvirtinkite.

6 Papildomos įvesties naudojimas*

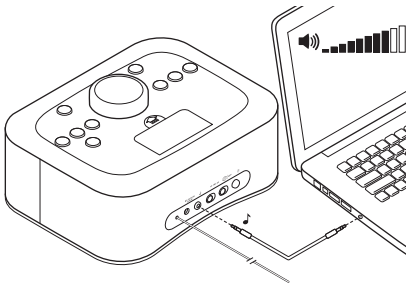

Prijunkite garso įrenginį (pvz., kompiuterį, MP3 grotuvą) prie papildomos 3,5 mm įvesties. Nustatykite 80% arba didesnį įrenginio garsumą.

*3,5 mm garso laidas nepridėtas.

7 „iPhone“ arba „iPod“ leidimas

1. Įjunkite S400i ir prijunkite savo „iPhone“ arba „iPod“ mobilių skaitmeninį įrenginį.
2. S400i nuspauskite skaitmeninio įrenginio šaltinio mygtuką.
3. Savo įrenginyje pasirinkite dainą arba takelį. S400i, nuotolinio valdymo pulte arba savo įrenginyje nuspauskite mygtuką „Play“ (Leisti).
4. Garsumą nustatykite S400i valdikliu arba nuotolinio valdymo pulto garsumo padidinimo ir garsumo sumažinimo mygtukais.

8 Radijo leidimas

Norėdami klausytis FM

1. Įjunkite S400i.
2. Nuspauskite FM mygtuką.
3. Radijo stotį nustatykite mygtuku „Forward“ (Pirmyn) arba „Back“ (Atgal). Norėdami pradėti automatinę paiešką, nuspauskite ir 2 sekundes palaikykite nuspaudę mygtuką „Forward“ (Pirmyn) arba „Back“ (Atgal).
4. Norėdami peržiūrėti esamą stotį, nuspauskite FM mygtuką.

Norėdami priskirti išankstinius FM nustatymus nuotolinio valdymo pultu

1. Radijo stočiai nustatyti nuotolinio valdymo pultu naudokite mygtukus „Forward“ (Pirmyn) arba „Back“ (Atgal).
2. Norėdami iš anksto nustatytam skaičiui priskirti stotį, nuotolinio valdymo pulte nuspauskite ir palaikykite FM išankstinio nustatymo mygtukus: FM1, FM2 arba FM3.
3. Radijui grojant, nuspauskite vieną iš FM išankstinio nustatymo mygtukų ir pasirinkite stotį.

Norėdami priskirti išankstinius FM nustatymus S400i įrenginiu

1. Stotį nustatykite mygtuku „Forward“ (Pirmyn) arba „Back“ (Atgal).
2. Nuspauskite ir palaikykite S400i FM mygtuką, kol skaitmeniniame ekrane sublyksės FM piktograma.
3. Pasukite valdiklį ir pasirinkite išankstinio nustatymo numerį. Dar kartą nuspauskite valdiklį ir patvirtinkite.
4. Nuspaudus S400i FM mygtuką grojant radijui, pereinama per visas iš anksto nustatytas stotis.

9 Pakeiskite atsarginę bateriją

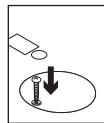
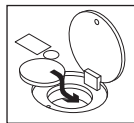

Nutraukus maitinimą, laikrodis ir žadintuvas dar gali veikti iki 10 valandų, naudodami CR2032 3 V ličio jonų bateriją.

Keisdami bateriją laikykite S400i prijungtą prie kintamosios srovės maitinimo, kad išsaugotumėte nustatymus.

Norėdami atidaryti baterijos dangtelį, varžtus atsukite „Phillips“ atsuktuvu (nepridėtas).

Problemų sprendimas

S400i neįsijungia

- Ar maitinimo laidas yra prijungtas prie S400i?
- Ar maitinimo laido kištukas įkištas į kintamosios srovės maitinimo lizdą?
- Ar S400i įjungtas?

Girdžiu iškreiptą garsą arba nėra jokio garso

- Ar pilnai įstatėte „iPhone“ arba „iPod“ į prijungimo stotį?
- Sureguliuokite garsumą. Garsą reguliuokite nuotolinio valdymo pulto garsumo padidinimo ir sumažinimo mygtukais. Taip pat patikrinkite šaltinio įrenginio garsumo lygį turėtų būti nustatytas 80% didžiausio galimo garsumo lygis.
- Patikrinkite šaltinio jungtį, įskaitant papildomą 3,5 mm įvestį.
- Įsitikinkite, ar pasirinkote tą šaltinį, kurį norite leisti.
- Išbandykite S400i naudodami kitą įrenginį.

Prijungus prie S400i, man[ia] „iPhone“ arba „iPod“ nesikrauna.

- Ar maitinimo laidas prijungtas prie S400i ir ar laidas prijungtas prie kintamosios srovės maitinimo lizdo?
- Ar pilnai įstatėte „iPhone“ arba „iPod“ į prijungimo stotį?
- Jei jūsų įrenginio baterija yra visiškai išsekusi, įkraukite ją savo įrenginio maitinimo adapteriu. (Pagalbos ieškokite savo įrenginio dokumentacijoje.)

Blogas FM signalų priėmimas

- Pabandykite padėti FM anteną skirtingose vietose.

Jei jums kyla klausimų dėl „Logitech“ laikrodžio – radijo stoties S400i, apsilankykite adresu www.logitech.com/support.

Ką manote?

Skirkite mums minutėlę ir pasakykite.
Dėkojame, kad įsigijote mūsų gaminį.

www.logitech.com/ithink

Značajke radioprijamnika sa satom i sidrištem S400i

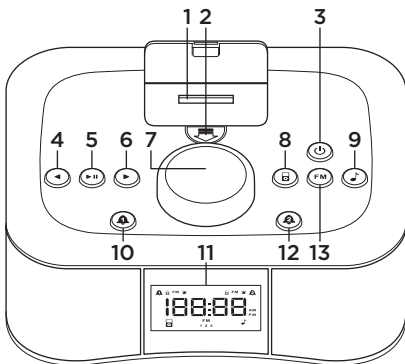

Prednja strana

1. Digitalno sidrište za mobilne uređaje iPhone ili iPod
2. Oslobađanje poklopca sidrišta
3. Napajanje
4. Unatrag
5. Reprodukcija i stanika
6. Naprijed
7. Kontrolni gumb
8. iPhone, iPod
9. Pomoćni
10. Budilica 1
11. Digitalni prikaz
12. Budilica 2
13. UKV radio

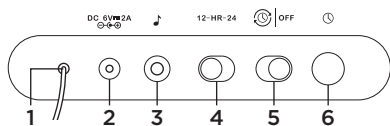

Stražnja strana

1. UKV antena
2. Ulaz napajanja izmjeničnom strujom
3. Pomoćni 3,5 mm ulaz
4. Odabir načina prikaza: 12 ili 24 sata
5. Odabir automatske vremenske sinkronizacije
6. Tipka za postavljanje sata



Digitalni prikaz

1. Budilica 1
2. Pokazatelj zvuka za budilicu 1
3. Pokazatelj zvuka za budilicu 2
4. Budilica 2
5. Prikaz vremena
6. Pokazatelji AM (prije podne) ili PM (poslije podne)
7. Pokazatelj pomoćnog ulaza
8. Predefinirane tipke UKV stanica 1, 2 i 3
9. Pokazatelj UKV radija
10. Pokazatelj digitalnog uređaja

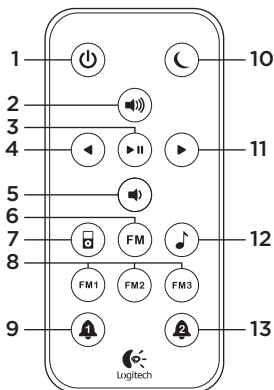

Daljinski upravljač

1. Napajanje
2. Pojačavanje zvuka
3. Reprodukcija i stanka
4. Unatrag
5. Stišavanje zvuka
6. Izvor zvuka: UKV radio
7. Izvor zvuka: iPhone ili iPod
8. Predefinirane tipke UKV stanica 1, 2 i 3
9. Budilica 1
10. Drijemanje
11. Naprijed
12. Pomoćni izvor
13. Budilica 2

1 Priklučivanje strujnog napajanja

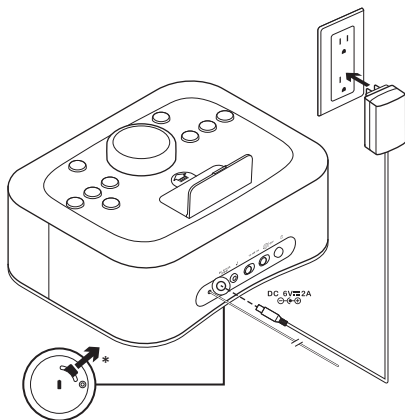

*Za aktiviranje pomoćne baterije, na dnu S400i povucite trakicu.

2 Aktivirajte daljinski upravljač



3 Postavljanje vremena Upotrebom uređaja iPhone ili iPod

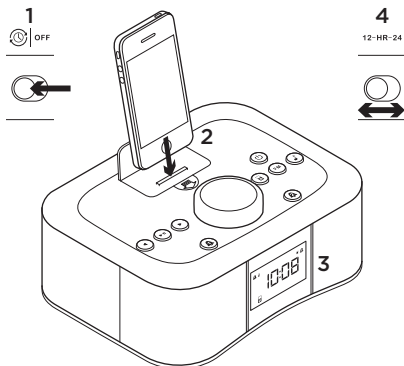

1. Na stražnjoj strani S400i uključite automatsku sinkronizaciju.
2. Usidrite uređaj.
3. Vrijeme se postavlja automatski.
4. Način prikazivanja vremena odaberite upotrebom prekidača 12-HR-24 na stražnjoj strani S400i.

Upotreba S400i

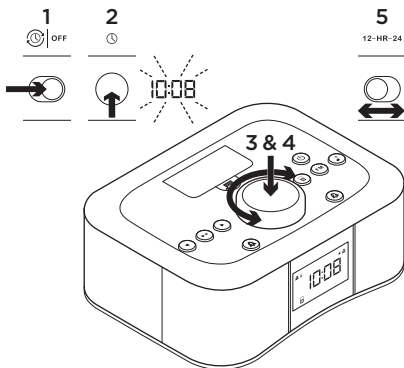

1. Na stražnjoj strani S400i isključite (položaj OFF) automatsku sinkronizaciju.
2. Pritisnite i dvije sekunde držite tipku za postavljanje sata, koja se nalazi sa stražnje strane. Prikaz sati treperi.
3. Okretanjem kontrolnog gumba odaberite sat. Odabrano prihvatite pritiskom kontrolnog gumba. Prikaz minuta treperi.
4. Ponovnim okretanjem kontrolnog gumba postavite minute. Odabrano prihvatite pritiskom kontrolnog gumba. Vrijeme je postavljeno.
5. Odaberite način prikazivanja vremena upotrebom prekidača 12-HR-24.

4 Upotreba budilice

Za postavljanje budilice:

1. Pritisnite i držite dvije sekunde tipku Budilica 1 ili Budilica 2. Prikaz sati treperi.
2. Okretanjem kontrolnog gumba odaberite sat. Odabrano prihvatite pritiskom kontrolnog gumba. Prikaz minuta treperi.
3. Ponovnim okretanjem kontrolnog gumba postavite minute. Odabrano prihvatite pritiskom kontrolnog gumba. Budilica je postavljena.
4. Okretanjem kontrolnog gumba odaberite izvor zvuka za buđenje (iPhone, iPod, UKV radio ili zujalicu). Odabrano prihvatite pritiskom kontrolnog gumba.

Napomena: ako iPhone ili iPod nije usidren, izvor zvuka za buđenje bit će zujalica.

5. Okretanjem kontrolnog gumba postavite glasnoću zvuka za buđenje. Odabrano prihvatite pritiskom kontrolnog gumba. Gotovo je!

Ponašanje izvora zvuka za buđenje

Kad je izvor zvuka za buđenje zujalica, radni je ciklus budilice ovakav:

- zujalica će se oglašavati 20 minuta, ako je ne prekinete.
- Zujalica prekida zvuk na 10 minuta.
- Budilica se nastavlja oglašavati dodatnih 20 minuta, a zatim se automatski isključuje.

Kad je izvor zvuka za buđenje iPhone, iPod ili UKV radio, radni je ciklus budilice ovakav:

- glazba se reproducira 60 minuta, ako je ne prekinete.
- Glazba se prekida na 10 minuta.
- Reprodukcijska glazba se nastavlja dodatnih 60 minuta, a zatim se automatski isključuje.

Za prikaz vremena uključivanja budilice

Pritiskom tipke Budilica 1 ili Budilica 2 prikazat ćete vrijeme uključivanja za svaku budilicu.

Za uključivanje ili isključivanje budilice

Pritiskom gumba Budilica uključujete budilicu. Ponovnim pritiskom je isključujete. Digitalni prikaz potvrdit će status budilice.

Za upotrebu funkcije drijemanja

1. Kad se budilica oglasi, na S400i pritisnite kontrolni gumb ili tipku Drijemanje na daljinskom upravljaču. Vrijeme drijemanja je 10 minuta.
2. Za otkazivanje drijemanja i budilice pritisnite tipku Budilica 1 za prvu ili Budilica 2 za drugu budilicu.

Za automatsko isključivanje

1. S400i mora reproducirati glazbu.
2. Pritisnite i držite dvije sekunde kontrolni gumb. Na prikazu treperi broj.
3. Okretanjem kontrolnog gumba odaberite broj minuta do automatskog isključivanja. Odabrano prihvatite ponovnim pritiskom kontrolnog gumba.
4. Za prilagodbu vremena do automatskog isključivanja ponovite 2. i 3. korak.

5 Prilagodba svjetline prikaza

1. Kad je S400i isključen, držite kontrolni gumb pritisnut dvije sekunde.
2. Okretanjem kontrolnog gumba promijenite svjetlinu prikaza. Odabrano prihvatite ponovnim pritiskom kontrolnog gumba.

6 Upotreba pomoćnog ulaza*

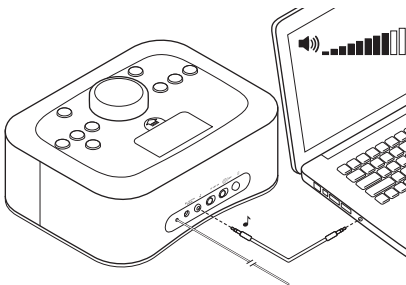

Audiouređaj (npr. računalo, MP3 reproduktor) priključite na pomoćni 3,5 mm ulaz. Glasnoću uređaja postavite na 80% ili više.

*Audiokabel od 3,5 mm nije priložen.

7 Reprodukcijska s uređaja iPhone ili iPod

1. Uključite S400i i usidrite iPhone ili iPod digitalni uređaj.
2. Na S400i pritisnite tipku za digitalni uređaj kao izvor zvuka.
3. Na uređaju odaberite pjesmu ili zvukovni zapis. Pritisnite tipku Reprodukcijska na S400i, daljinskom upravljaču ili uređaju.
4. Glasnoću zvuka prilagodite upotrebom kontrolnog gumba na S400i ili tipki za pojačavanje i stišavanje zvuka na daljinskom upravljaču.

8 Reprodukcijska radijskog programa

Za slušanje UKV-a

1. Uključite S400i.
2. Pritisnite tipku UKV.
3. Upotrebom tipki Naprijed ili Unatrag pronađite stanicu. Automatsko traženje pokrenite pritiskom i držanjem dvije sekunde tipki Naprijed ili Unatrag.
4. Pritiskom tipke UKV vidjet ćete trenutačno odabranu stanicu.

Za pohranu UKV stanica upotrebom daljinskog upravljača

1. Upotrebom tipki Naprijed ili Unatrag na daljinskom upravljaču pronađite stanicu.
2. Pritiskom i držanjem jedne od UKV tipki – FM1, FM2 ili FM3 – na daljinskom upravljaču odabranomj tipki dodijelite stanicu.
3. Kad reproducirate radijski program, pritiskom jedne od UKV tipki odaberite stanicu.

Za pohranu UKV stanica upotrebom S400i

1. Upotrebom tipki Naprijed ili Unatrag pronađite stanicu.
2. Pritisnite i držite UKV tipku dok ikona FM na digitalnom prikazu ne zatreperi.
3. Okretanjem kontrolnog gumba odaberite broj za pohranu. Odabrano prihvatite ponovnim pritiskom kontrolnog gumba.
4. Kad reproducirate radijski program, pritiskom UKV tipke na S400i mijenjate pohranjene stanice.

9 Zamjena pomoćne baterije

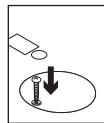
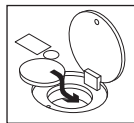

Kad se napajanje prekine, sat i budilica mogu raditi još do 10 sati upotrebom litijske baterije CR2032 3V. Kad zamjenjujete bateriju, S400i ostavite uključen na napajanje izmjeničnom strujom, kako biste očuvali postavke.

Za otvaranje poklopca baterije križnim odvijačem (nije priložen) uklonite vijak.

Otklanjanje poteškoća

S400i se ne uključuje

- Je li kabel za napajanje priključen na S400i?
- Je li kabel za napajanje priključen u zidnu utičnicu?
- Je li S400i uključen?

Zvuk se ne čuje ili je izobličen

- Jeste li dobro umetnuli iPhone ili iPod u sidrište?
- Prilagodba glasnoće. Zvuk prilagodite upotrebom tipki za pojačanje glasnoće i stišavanje na daljinskom upravljaču. Svakako provjerite i glasnoću na izvornom uređaju - morao bi biti postavljen na 80% najveće glasnoće.
- Provjerite vezu s izvorom, uključujući i pomoćni ulaz (3,5 mm).
- Provjerite jeste li odabrali izvor koji želite reproducirati.
- Isprobajte S400i upotrebom drugog uređaja.

iPhone ili iPod se ne pune dok su povezani s S400i

- Je li kabel za napajanje priključen na S400i u zidnu utičnicu?
- Jeste li dobro umetnuli iPhone ili iPod u sidrište?
- Ako je baterija u uređaju potpuno prazna, možda ćete morati obaviti punjenje za oporavak pomoću prilagodnika za napajanje vašeg uređaja. (Pomoć potražite u dokumentaciji uz uređaj.)

Slab UKV prijam

- Pokušajte UKV antenu postaviti u različite položaje.

Ako imate dodatnih pitanja u vezi Logitech radioprijamnika sa satom i sidrištem S400i, posjetite www.logitech.com/support.

Što mislite?

Odvojite minutu i recite nam.

Zahvaljujemo na kupnji našeg proizvoda.

www.logitech.com/ithink

Funkcije baze sa radiom i satom S400i

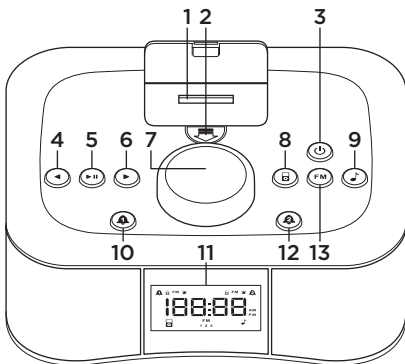

Prednja strana

1. Baza za digitalni mobilni uređaj iPhone ili iPod
2. Uklanjanje poklopca baze
3. Napajanje
4. Nazad
5. Reprodukcija i pauziranje
6. Napred
7. Kontrolno dugme
8. iPhone, iPod
9. Pomoćne funkcije
10. Alarm 1
11. Digitalni ekran
12. Alarm 2
13. FM radio

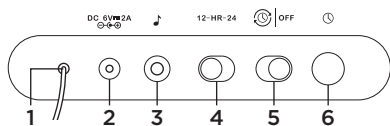

Zadnja strana

1. FM antena
2. Ulaz napajanja naizmeničnom strujom
3. Pomoćni ulaz od 3,5 mm
4. Izbor 12-časovnog ili 24-časovnog formata
5. Izbor automatske sinhronizacije vremena
6. Dugme za podešavanje sata

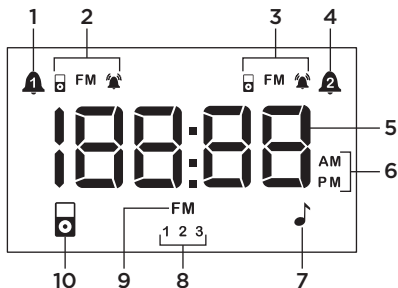

Digitalni ekran

1. Alarm 1
2. Zvučni indikator za Alarm 1
3. Zvučni indikator za Alarm 2
4. Alarm 2
5. Prikaz vremena
6. Indikatori za prepodne (AM) ili popodne (PM)
7. Pomoćni indikator
8. Unapred podešene FM frekvencije 1, 2 i 3
9. Indikator FM radija
10. Indikator digitalnog uređaja

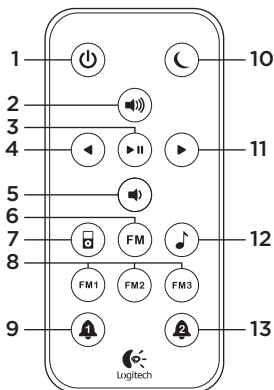

Daljinski upravljač

1. Napajanje
2. Pojačavanje zvuka
3. Reprodukcija i pauziranje
4. Nazad
5. Utišavanje zvuka
6. Izvor FM radija
7. Izvor iPhone ili iPod uređaja
8. Dugmad za unapred podešene FM frekvencije 1, 2 i 3
9. Alarm 1
10. Snooze (Odloži)
11. Napred
12. Pomoćni izvor
13. Alarm 2

1 Povezivanje napajanja

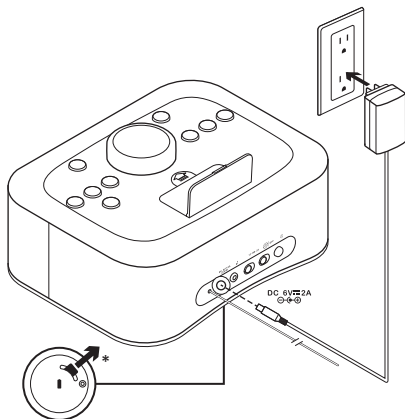

*Povucite jezičak koji se nalazi na dnu uređaja S400i da biste aktivirali rezervnu bateriju.

2 Aktiviranje daljinskog upravljača



3 Podešavanje vremena

Korišćenje iPhone ili iPod uređaja

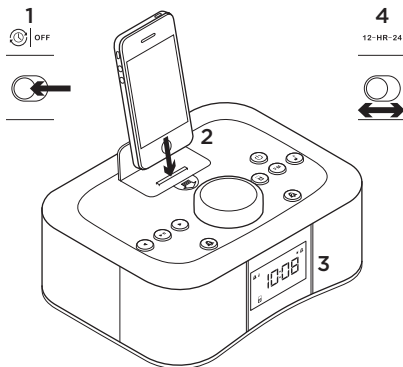

1. UKLJUČITE automatsku sinhronizaciju koja se nalazi na zadnjoj strani uređaja S400i.
2. Postavite uređaj na bazu.
3. Vreme će biti podešeno automatski.
4. Izaberite format vremena koristeći taster za izbor 12-HR-24 koji se nalazi na zadnjoj strani uređaja S400i.

Korišćenje uređaja S400i

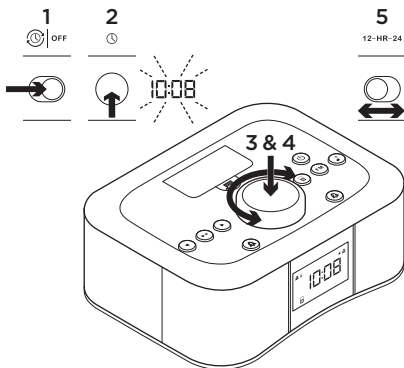

1. ISKLJUČITE automatsku sinhronizaciju koja se nalazi na zadnjoj strani uređaja S400i.
2. Pritisnite taster za podešavanje sata koji se nalazi na zadnjoj strani i držite ga 2 sekunde. Oznaka sata će treptati.
3. Rotirajte kontrolno dugme da biste izabrali sat. Pritisnite kontrolno dugme da biste prihvatili. Oznaka minuta će treptati.
4. Rotirajte kontrolno dugme ponovo da biste podesili minute. Pritisnite kontrolno dugme da biste prihvatili. Vreme je podešeno.
5. Izaberite format koristeći taster za izbor 12-HR-24.

4 Upotreba alarma

Da biste podesili alarm

1. Pritisnite taster Alarm 1 ili Alarm 2 i držite ga 2 sekunde. Oznaka sata će treptati.
2. Rotirajte kontrolno dugme da biste izabrali sat. Pritisnite kontrolno dugme da biste prihvatili. Oznaka minuta će treptati.
3. Rotirajte kontrolno dugme ponovo da biste podesili minute. Pritisnite kontrolno dugme da biste prihvatili. Alarm je podešen.
4. Rotirajte kontrolno dugme da biste izabrali izvor alarma (iPhone, iPod, FM radio ili zvučni signal). Pritisnite kontrolno dugme da biste prihvatili.

Napomena: Zvučni signal se koristi kao izvor alarma ako se iPhone ili iPod uređaj ne nalazi na bazi.

5. Rotirajte kontrolno dugme da biste podesili jačinu zvuka alarma. Pritisnite kontrolno dugme da biste prihvatili. Završili ste!

Ponašanje izvora alarma

Kada je izvor alarma zvučni signal, ciklus alarma radi na sledeći način:

- Zvučni signal se oglašava u trajanju od 20 minuta ako ga ne prekinete.
- Zvučni signal se zatim ne čuje 10 minuta.
- Zvučni signal nastavlja da se oglašava u trajanju od dodatnih 20 minuta pre nego što se automatski isključi.

Kada je izvor alarma iPhone, iPod ili FM radio, ciklus alarma radi na sledeći način:

- Muzika se reprodukuje u trajanju od 60 minuta ako je ne prekinete.
- Muzika se zatim ne čuje 10 minuta.
- Muzika nastavlja da se reprodukuje u trajanju od dodatnih 60 minuta pre nego što se automatski isključi.

Da biste prikazali vreme alarma

Pritisnite taster „Alarm 1“ ili „Alarm 2“ da biste prikazali podešeno vreme za svaki alarm ponaosob.

Da biste uključili ili isključili alarm

Pritisnite dugme za alarm da biste ga UKLJUČILI. Pritisnite dugme ponovo da biste ga ISKLJUČILI. Digitalni ekran potvrđuje status alarma.

Da biste koristili funkciju odlaganja

1. Kada se alarm oglasi, pritisnite kontrolno dugme na uređaju S400i ili dugme „Snooze“ na daljinskom upravljaču. Vreme odlaganja je 10 minuta.
2. Da biste otkazali funkciju odlaganja i alarm, pritisnite dugme „Alarm 1“ za alarm 1 ili dugme „Alarm 2“ za alarm 2.

Da biste koristili tajmer za režim spavanja

1. Uređaj S400i mora da reprodukuje muziku.
2. Pritisnite kontrolno dugme i držite ga 2 sekunde. Na ekranu će treptati broj.
3. Rotirajte kontrolno dugme da biste izabrali broj minuta za tajmer za režim spavanja. Pritisnite kontrolno dugme ponovo da biste prihvatili.
4. Da biste podesili vreme za režim spavanja, ponovite korake 2 i 3.

5 Prilagođavanje svetline ekrana

1. Kada je uređaj S400i ISKLJUČEN, pritisnite kontrolno dugme i držite ga 2 sekunde.
2. Rotirajte kontrolno dugme da biste promenili svetlinu ekrana. Pritisnite kontrolno dugme ponovo da biste prihvatili.

6 Korišćenje pomoćnog ulaza*

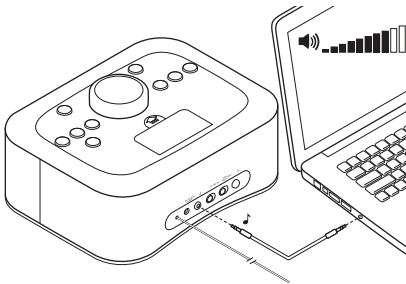

Priključite audio uređaj (npr. računar, MP3 plejer) na pomoćni ulaz od 3,5 mm. Podesite jačinu zvuka uređaja na 80% ili na veću vrednost.

*Audio kabl od 3,5 mm nije uključen.

7 Reprodukција sa iPhone ili iPod uređaja

1. Uključite S400i i postavite svoj iPhone ili iPod mobilni digitalni uređaj na bazu.
2. Na uređaju S400i pritisnite dugme za izvor digitalnog uređaja.
3. Izaberite pesmu ili numeru na svom uređaju. Pritisnite dugme „Reprodukuј“ na uređaju S400i, na daljinskom upravljaču ili na svom uređaju.
4. Podesite jačinu zvuka pomoću kontrolnog dugmeta na uređaju S400i ili pomoću dugmadi za pojačavanje i utišavanje zvuka na daljinskom upravljaču.

8 Reprodukција sa radija

Da biste slušali FM radio

1. Uključite S400i.
2. Pritisnite dugme „FM“.
3. Koristite dugmad „Napred“ ili „Nazad“ da biste pronašli stanicu. Pritisnite dugme „Napred“ ili „Nazad“ i držite ga 2 sekunde da bi uređaj tražio stanice automatski.
4. Pritisnite dugme „FM“ da biste prikazali trenutnu stanicu.

Da biste dodelili unapred podešene FM frekvencije pomoću daljinskog upravljača

1. Koristite dugmad „Napred“ ili „Nazad“ na daljinskom upravljaču da biste pronašli stanicu.
2. Pritisnite jedno od dugmadi na daljinskom upravljaču za unapred podešene FM frekvencije — FM1, FM2 ili FM3 — da biste dodelili stanicu unapred podešenom broju.
3. Prilikom reprodukcovanja muzike sa radija, pritisnite jedno od dugmadi za unapred podešene FM frekvencije da biste izabrali stanicu.

Da biste dodelili unapred podešene FM frekvencije pomoću uređaja S400i

1. Koristite dugmad „Napred“ ili „Nazad“ da biste pronašli stanicu.
2. Pritisnite dugme „FM“ na uređaju S400i i držite ga dok FM ikona na digitalnom ekranu ne počne da trepće.
3. Rotirajte kontrolno dugme da biste izabrali unapred podešeni broj. Pritisnite kontrolno dugme ponovo da biste prihvatili.
4. Prilikom reprodukcovanja muzike sa radija, pritiskom dugmeta „FM“ na uređaju S400i prelistaćete unapred podešene stanice.

9 Zamena rezervne baterije

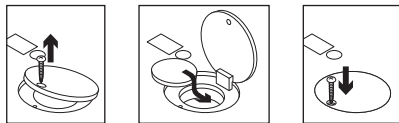

Kada se napajanje prekine, sat i alarm mogu da rade do 10 sati pomoću CR2032 3V litijumske baterije. Prilikom punjenja baterije, uređaj S400i treba da bude povezan na napajanje naizmeničnom strujom da bi podešavanja bila sačuvana.

Koristite Phillips odvijač za uklanjanje šrafa (nije uključen) da biste otvorili poklopac baterije.

Rešavanje problema

S400i se ne uključuje

- Da li je kabl za napajanje povezan sa uređajem S400i?
- Da li je kabl za napajanje uključen u utičnicu za naizmjeničnu struju?
- Da li je S400i uključen?

Čujem izobličen zvuk ili ne čujem nikakav zvuk

- Da li ste u potpunosti ubacili iPhone ili iPod na bazu?
- Podesite jačinu zvuka. Koristite dugmad za pojačavanje ili utišavanje zvuka na daljinskom upravljaču da biste podesili zvuk. Takođe, proverite nivo zvuka na izvornom uređaju; trebalo bi da bude podešen na 80% ili na maksimalnu jačinu zvuka.
- Proverite vezu sa izvorom, uključujući pomoćnu utičnicu od 3,5 mm.
- Uverite se da ste izabrali željeni izvor za reprodukciju.
- Testirajte S400i pomoću drugog uređaja.

Moj iPhone ili iPod se ne puni dok je povezan sa uređajem S400i

- Da li je S400i povezan pomoću kabla za napajanje i da li je kabl uključen u utičnicu naizmjenične struje?
- Da li ste u potpunosti ubacili iPhone ili iPod na bazu?
- Ako se baterija u uređaju isprazni do kraja, obavite punjenje baterije koristeći punjač za uređaj. (Pomoć potražite u dokumentaciji proizvoda.)

Loš FM prijem

- Pokušajte da promenite položaj FM antene.

Ako imate još pitanja u vezi sa Logitech bazom sa radiom i satom S400i, posetite lokaciju www.logitech.com/support.

Kakvi su vašu utisci?

Odvojite malo vremena da nam saopštite.
Hvala vam što ste kupili naš proizvod.

www.logitech.com/ithink

Funkcije združitevne postaje radioure S400i

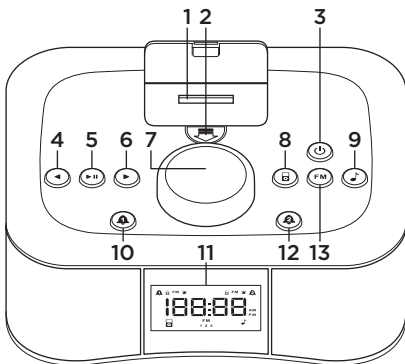

Spredaj

1. Priključna enota za digitalno (mobilno) napravo iPhone ali iPod
2. Stikalo za sprostitvev pokrova priključne enote
3. Vklop/izklop
4. Zadaj
5. Predvajanje/premor
6. Naprej
7. Gumb za upravljanje
8. iPhone, iPod
9. Dodatna naprava
10. Alarm 1
11. Digitalni zaslon
12. Alarm 2
13. Radio FM

Zadaj

1. Antena FM
2. Vhod za napajanje
3. Dodatni vhod (3,5 mm)
4. Izbirnik 12- ali 24-urnega prikaza
5. Izbirnik za samodejno časovno sinhronizacijo (AutoSync)
6. Gumb za nastavitev ure

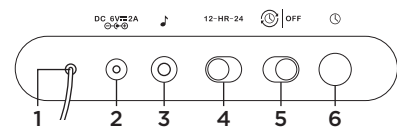

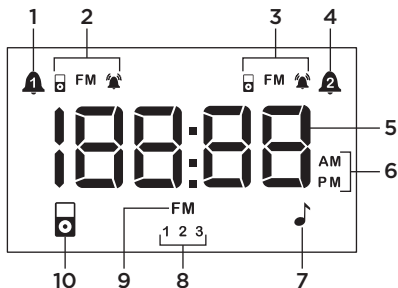

Digitalni zaslon

1. Alarm 1
2. Alarm 1 - indikator zvoka
3. Alarm 2 - indikator zvoka
4. Alarm 2
5. Prikaz ure
6. Indikatorja AM in PM
7. Indikator dodatne naprave
8. Prednastavljene radijske postaje FM - 1, 2 in 3
9. Indikator radia FM
10. Indikator digitalne naprave

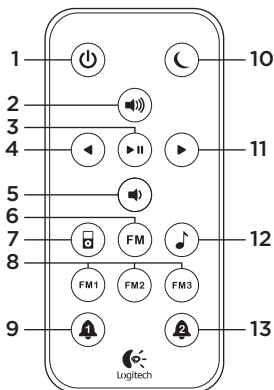

Daljinski upravljalnik

1. Vklop/izklop
2. Povečanje glasnosti
3. Predvajanje/premor
4. Zadaaj
5. Zmanjšanje glasnosti
6. Vir radia FM
7. Vir naprave iPhone ali iPod
8. Gumbi za vnaprejšnjo nastavitvev radia FM - 1, 2 in 3
9. Alarm 1
10. Dremež
11. Naprej
12. Dodatni vir
13. Alarm 2

1 Priključitev združitevne postaje

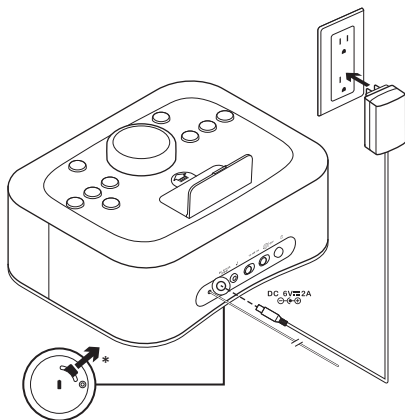

*Povlecite jeziček na spodnjem delu združitevne postaje S400i, da aktivirate rezervno baterijo.

2 Aktivacija daljinskega upravljalnika

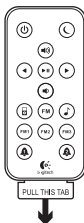

3 Nastavitev ure Z napravo iPhone ali iPod

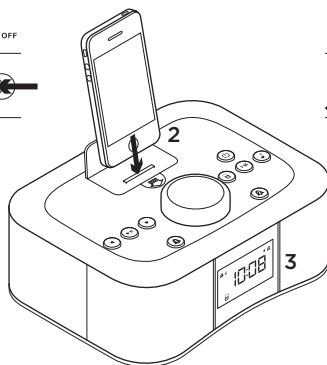

1. VKLOPITE funkcijo AutoSync na hrbtni strani združitevne postaje S400i.
2. Vstavite napravo iPhone ali iPod v priključno enoto.
3. Ura se samodejno nastavi.
4. Izberite način prikaza ure z izbirnikom 12-HR-24 na hrbtni strani združitevne postaje S400i.

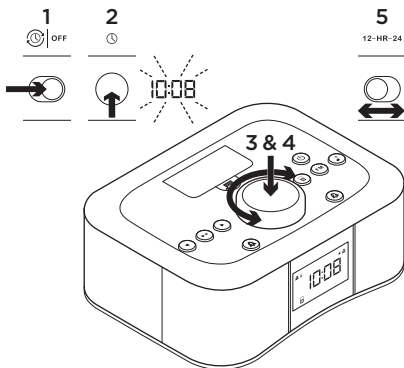
Z združitevno postajo S400i

1. **IZKLOPITE** funkcijo AutoSync na hrbtne strani združitvene postaje S400i.
2. Pritisnite gumb za nastavev ure na hrbtne strani in ga pridržite za dve sekundi. Številka za uro utripne.
3. Obrnite gumb za upravljanje, da nastavite uro. Pritisnite gumb, da potrdite izbiro. Številka za minute utripne.
4. Znova obrnite gumb za upravljanje, da nastavite minute. Pritisnite gumb, da potrdite izbiro. Ura je nastavljena.
5. Izberite način prikaza ure z izbirnikom 12-HR-24.

4 Uporaba alarma**Nastavev alarma**

1. Pritisnite gumb Alarm 1 ali Alarm 2 in ga pridržite za dve sekundi. Številka za uro utripne.
2. Obrnite gumb za upravljanje, da nastavite uro. Pritisnite gumb, da potrdite izbiro. Številka za minute utripne.
3. Znova obrnite gumb za upravljanje, da nastavite minute. Pritisnite gumb, da potrdite izbiro. Alarm je nastavljen.
4. Obrnite gumb za upravljanje, da izberete vir alarma (iPhone, iPod, radio FM ali brenčač). Pritisnite gumb, da potrdite izbiro.
Opomba: brenčač je uporabljen kot vir alarma, če naprava iPhone ali iPod ni priključena.
5. Obrnite gumb za upravljanje, da nastavite glasnost alarma. Pritisnite gumb, da potrdite izbiro. Alarm je uspešno nastavljen!

Delovanje vira alarma

Ko je za vir alarma nastavljen brenčač, je delovanje alarma naslednje:

- Brenčanje traja 20 minut, če ga vmes ne izklopite.
- Brenčanje preneha za 10 minut.
- Brenčanje se nadaljuje še 20 minut, nato se samodejno izklopi.

Ko je za vir alarma nastavljen iPhone, iPod ali radio FM, je delovanje alarma naslednje:

- Glasba se predvaja 60 minut, če je vmes ne izklopite.
- Glasba se preneha predvajati za 10 minut.
- Glasba se predvaja še 60 minut, nato se samodejno izklopi.

Če želite videti, za kdaj je nastavljen alarm

Pritisnite gumb Alarm 1 ali Alarm 2, da se prikaže čas, nastavljen za posamezni alarm.

Vklop ali izklop alarma

Če želite VKLOPITI alarm, pritisnite gumb za alarm. Če želite IZKLOPITI alarm, znova pritisnite gumb za alarm. Na digitalnem zaslonu lahko preverite stanje alarma.

Uporaba možnosti dremeža

1. Ko alarm zazvoni, pritisnite gumb za upravljanje na združitveni postaji S400i ali gumb za dremež na daljinskem upravljalniku. Čas dremeža je 10 minut.
2. Če želite izklopiti dremež in alarm, pritisnite gumb Alarm 1 za prvi alarm ali gumb Alarm 2 za drugi alarm.

Uporaba zakasnjeneza izklopa

1. Združitvena postaja S400i mora predvajati glasbo.
2. Pritisnite gumb za upravljanje in ga pridržite za dve sekundi. Številka na zaslonu utripne.
3. Obrnite gumb za upravljanje, da izberete število minut za zakasneni izklop. Znova pritisnite gumb, da potrdite izbiro.
4. Če želite prilagoditi čas zakasnjeneza izklopa, ponovite 2. in 3. korak.

5 Nastavitev svetlosti zaslona

1. Ko je združitevna postaja S400i IZKLOPLJENA, pritisnite gumb za upravljanje in ga pridržite za dve sekundi.
2. Obrnite gumb za upravljanje, da spremenite svetlost zaslona. Znova pritisnite gumb, da potrdite izbiro.

6 Uporaba dodatne vhodne naprave*

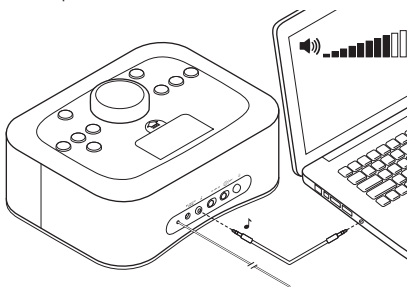

Priključite zvočno napravo (npr. računalnik ali predvajalnik MP3) v dodatni vhod 3,5 mm. Nastavite glasnost naprave na 80% ali več.

*Zvočni kabel 3,5 mm ni priložen.

7 Predvajanje naprave iPhone ali iPod

1. Vklopite združitevno postajo S400i in priključite digitalno (mobilno) napravo iPhone ali iPod.
2. Na združitevni postaji S400i pritisnite gumb za izbiro vira digitalne naprave.
3. Izberite skladbo na vaši napravi iPhone ali iPod. Pritisnite gumb za predvajanje na združitevni postaji S400i, daljinskem upravljalniku ali napravi iPhone oz. iPod.
4. Prilagodite glasnost z gumbom za upravljanje na združitevni postaji S400i ali gumbom za povečanje in zmanjšanje glasnosti na daljinskem upravljalniku.

8 Predvajanje radia

Poslušanje radia FM

1. Vklopite združitevno postajo S400i.
2. Pritisnite gumb FM.
3. Z gumbom za naprej ali nazaj poiščite radijsko postajo. Pritisnite gumb za naprej ali nazaj in ga pridržite za dve sekundi, če želite vklopiti samodejno iskanje.
4. Pritisnite gumb FM za ogled trenutne radijske postaje.

Dodelitev prednastavljenih radijskih postaj FM z daljinskim upravljalnikom

1. Z gumbom za naprej ali nazaj na daljinskem upravljalniku poiščite radijsko postajo.
2. Pritisnite in pridržite enega od gumbov za vnaprejšnjo nastavitve radia FM – FM1, FM2 ali FM3 – na daljinskem upravljalniku, da dodelite radijsko postajo prednastavljeni številki.
3. Med predvajanjem radia pritisnite enega od teh gumbov, da izberete radijsko postajo.

Dodelitev prednastavljenih radijskih postaj FM z združitevno postajo S400i

1. Z gumbom za naprej ali nazaj poiščite radijsko postajo.
2. Pritisnite in pridržite gumb FM na združitevni postaji S400i, dokler ikona FM na digitalnem zaslonu ne utripne.
3. Obrnite gumb za upravljanje, da izberete prednastavljeno številko. Znova pritisnite gumb, da potrdite izbiro.
4. Če med predvajanjem radia pritisnete gumb FM na združitevni postaji S400i, se pomikate med prednastavljenimi radijskimi postajami.

9 Zamenjava rezervne baterije

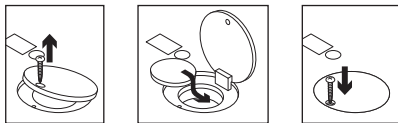

Če se napajanje prekine, lahko litijeva baterija CR2032 3V zagotovi do 10 ur delovanja ure in alarma. Pri zamenjavi baterije naj bo združitevna postaja S400i priključena na izmenični tok, da se nastavitve ohranijo.

Pokrov prostora za baterije odprete tako, da s Phillipsovim izvijačem (ni priložen) odstranite vijak na pokrovu.

Odpravljanje težav

Združitevne postaje S400i ni mogoče vklopiti

- Ali je napajalni kabel povezan z združitevno postajo S400i?
- Ali je napajalni kabel priključen v električno vtičnico?
- Ali je združitevna postaja S400i vklopljena?

Zvok je popačen oz. ni zvoka

- Ali ste napravo iPhone ali iPod popolnoma vstavili v združitevno postajo?
- Prilagodite glasnost. Prilagodite zvok z gumboma za povečanje in zmanjšanje glasnosti na daljinskem upravljalniku. Preverite tudi raven glasnosti zvočne naprave, ki mora biti nastavljena na 80% največje glasnosti naprave.
- Preverite povezavo z virom, vključno z dodatnim vhodom (3,5 mm).
- Preverite, ali ste izbrali vir, ki ga želite predvajati.
- Združitevno postajo S400i preskusite z drugo napravo.

Moja naprava iPhone ali iPod se ne polni, ko je priključena na združitevno postajo S400i

- Ali je napajalni kabel povezan z združitevno postajo S400i in priključen v električno vtičnico?
- Ali ste napravo iPhone ali iPod popolnoma vstavili v združitevno postajo?
- Če je baterija v vaši napravi popolnoma prazna, opravite obnovitveno polnjenje z napajalnim vmesnikom naprave. (Za pomoč glejte dokumentacijo, ki je priložena napravi.)

Slab sprejem radijskih postaj FM

- Premaknite anteno FM.

Če imate dodatna vprašanja, povezana z združitevno postajo radioure Logitech S400i, obiščite spletno stran www.logitech.com/support.

Kakšno je vaše mnenje?

Vzemite si minuto, da nam poveste.
Zahvaljujemo se vam za nakup izdelka.

www.logitech.com/ithink

Dokovací adaptér s rádiobudíkom S400i – funkcie

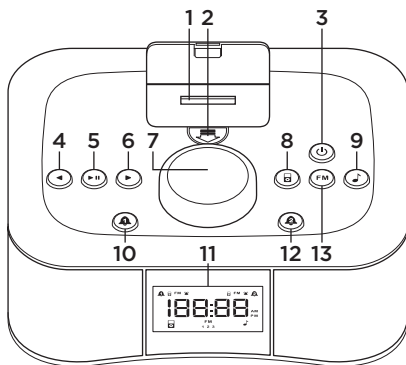

Predná strana

1. Dokovací konektor pre digitálne mobilné zariadenie iPhone alebo iPod
2. Uvoľnenie krytu dokovacieho adaptéra
3. Vypínač
4. Zadná strana
5. Prehrávanie/pozastavenie
6. Previnúť vpred
7. Otočný ovládač
8. iPhone, iPod
9. Prídavné zariadenie
10. Budík 1
11. Digitálny displej
12. Budík 2
13. FM rádio

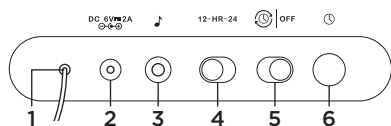

Zadná strana

1. Anténa FM
2. Vstup napájania
3. Prídavný vstup 3,5 mm
4. Volič 12- alebo 24-hodinového formátu
5. Volič automatickej synchronizácie času
6. Tlačidlo nastavenia hodín

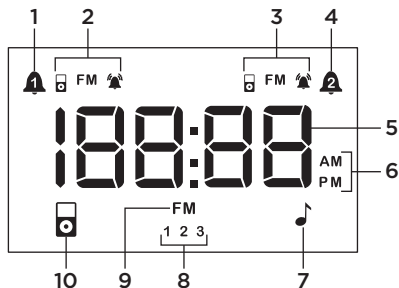

Digitálny displej

1. Budík 1
2. Zvukový indikátor budíka 1
3. Zvukový indikátor budíka 2
4. Budík 2
5. Zobrazenie času
6. Indikátory AM alebo PM
7. Indikátor prídavného zdroja
8. Predvolby FM 1, 2 a 3
9. Indikátor rádia FM
10. Indikátor digitálneho zariadenia

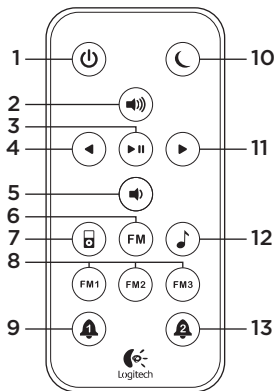

Diaľkové ovládanie

1. Vypínač
2. Zvýšenie hlasitosti
3. Prehrávanie/pozastavenie
4. Zadná strana
5. Zníženie hlasitosti
6. Zdroj rádio FM
7. Zdroj iPhone alebo iPod
8. Tlačidlá predvolieb FM 1, 2 a 3
9. Budík 1
10. Odloženie budenia
11. Previnúť vpred
12. Prídavný zdroj
13. Budík 2

1 Pripojenie k napájaniu

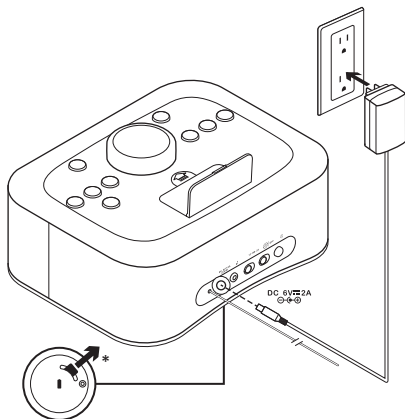

*Vytiahnutím jazyčka na dolnej časti S400i aktivujete záložnú batériu.

2 Aktivácia diaľkového ovládača



3 Nastavenie času

Používanie prístroja iPhone alebo iPod

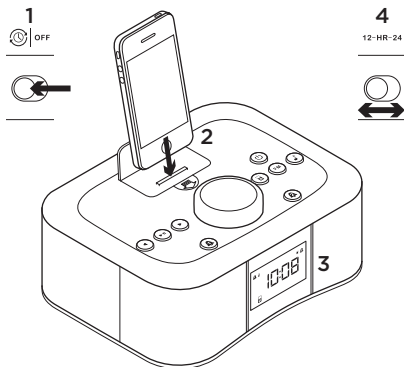

1. ZAPNITE AutoSync na zadnej strane S400i.
2. Umiestnite zariadenie do doku.
3. Čas sa nastaví automaticky.
4. Vyberte formát času pomocou voliča 12-HR-24 na zadnej strane S400i.

Používanie S400i

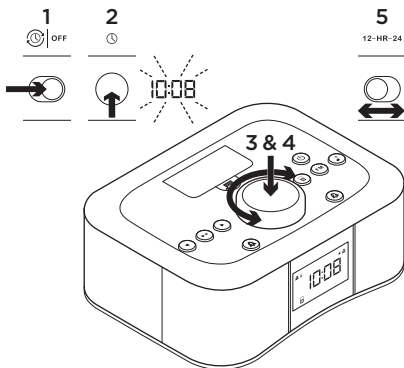

1. VYPNITE AutoSync na zadnej strane S400i.
2. Stlačte a 2 sekundy podržte tlačidlo pre nastavenie hodín na zadnej strane. Hodina bliká.
3. Otáčaním otočného ovládača vyberte hodinu. Stlačením otočného ovládača prijmite. Minúty blikajú.
4. Otáčaním otočného ovládača nastavte minúty. Stlačením otočného ovládača prijmite. Čas je nastavený.
5. Vyberte formát času pomocou voliča 12-HR-24.

4 Používanie budíka

Pokyny pre nastavenie budíka

1. Stlačte a 2 sekundy podržte tlačidlo Budík 1 alebo Budík 2. Hodina bliká.
2. Otáčaním otočného ovládača vyberte hodinu. Stlačením otočného ovládača prijmite. Minúty blikajú.
3. Otáčaním otočného ovládača nastavte minúty. Stlačením otočného ovládača prijmite. Budík je nastavený.
4. Otáčaním otočného ovládača vyberte zdroj budíka (iPhone, iPod, rádio FM alebo bzučiak). Stlačením otočného ovládača prijmite.

Poznámka: Ak prístroj iPhone alebo iPod nie je pripojený k dokovacímu konektoru, bude ako zdroj budíka použitý bzučiak.

5. Otáčaním otočného ovládača nastavte hlasitosť budíka. Stlačením otočného ovládača prijmite. Hotovo!

Správanie zdroja budíka

Keď je zdrojom budíka bzučiak, cyklus budíka je nasledujúci:

- Bzučiak znie 20 minút, kým nie je prerušený.
- Bzučiak stíchne na 10 minút.
- Bzučiak znie ďalších 20 minút a potom sa automaticky vypne.

Keď je zdrojom budíka prístroj iPhone, iPod alebo rádio FM, cyklus budíka je nasledujúci:

- Hudba hrá 60 minút, kým nie je prerušená.
- Hudba stíchne na 10 minút.
- Hudba znie ďalších 60 minút a potom sa automaticky vypne.

Pokyny pre zobrazenie času budíka

Stlačením tlačidla Budík 1 alebo Budík 2 sa zobrazí čas nastavenia pre jednotlivé budíky.

Pokyny pre zapnutie alebo vypnutie budíka

Stlačením tlačidla Budík ZAPNETE budík. Ďalším stlačením budík VYPNETE. Digitálny displej zobrazuje stav budíka.

Pokyny pre používanie funkcie odloženého budenia

1. Keď sa zapne budík, stlačte otočný ovládač na S400i alebo tlačidlo odloženého budenia na diaľkovom ovládači. Čas opakovaného budenia je 10 minút.
2. Ak chcete zrušiť opakované budenie a budík, stlačte tlačidlo Budík 1 pre budík 1 alebo tlačidlo Budík 2 pre budík 2.

Pokyny pre používanie časovača automatického vypnutia

1. Zariadenie S400i musí prehrávať hudbu.
2. Stlačte a 2 sekundy podržte otočný ovládač. Na displeji blíkajú čísla.
3. Otáčaním otočného ovládača vyberte počet minút pre časovač automatického vypnutia. Ďalším stlačením otočného ovládača prijmite.
4. Ak chcete upraviť čas spánku, zopakujte kroky 2 a 3.

5 Nastavenie jasu displeja

1. Keď je zariadenie S400i VYPNUTÉ, stlačte a 2 sekundy podržte otočný ovládač.
2. Otáčaním otočného ovládača zmeňte jas displeja. Ďalším stlačením otočného ovládača prijmite.

6 Používanie prídavného vstupu*

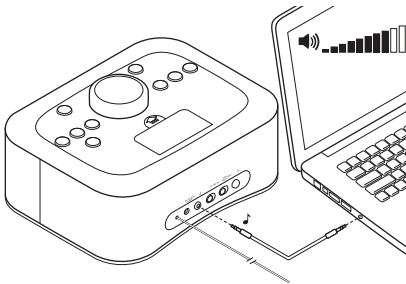

Pripojte zvukové zariadenie (napríklad počítač, prehrávač MP3) k prídavnému vstupu 3,5 mm. Nastavte hlasitosť zariadenia na 80% alebo viac.

*Zvukový kábel 3,5 mm nie je súčasťou dodávky.

7 Prehrávanie z prístroja iPhone alebo iPod

1. Zapnite zariadenie S400i a pripojte vaše mobilné digitálne zariadenie iPhone alebo iPod k dokovaciemu konektoru.
2. Stlačte tlačidlo zdroja digitálneho zariadenia na S400i.
3. Vyberte pieseň alebo stopu vo vašom zariadení. Stlačte tlačidlo prehrávania na zariadení S400i, na diaľkovom ovládači alebo na vašom zariadení.
4. Upravte hlasitosť pomocou otočného ovládača na S400i alebo pomocou tlačidiel pre zvýšenie a zníženie hlasitosti na diaľkovom ovládači.

8 Prehrávanie rádia

Pokyny pre počúvanie FM

1. Zapnite zariadenie S400i.
2. Stlačte tlačidlo FM.
3. Pomocou tlačidla Dopredu alebo Dozadu vyhľadajte stanicu. Stlačením a podržaním tlačidla Dopredu alebo Dozadu na 2 sekundy sa spustí automatické vyhľadávanie.
4. Stlačením tlačidla FM zobrazíte aktuálnu stanicu.

Pokyny pre priradzovanie predvolieb FM pomocou diaľkového ovládača

1. Pomocou tlačidiel Dopredu alebo Dozadu na diaľkovom ovládači vyhľadajte stanicu.
2. Stlačením a podržaním jedného z tlačidiel predvolieb FM – FM1, FM2 alebo FM3 – na diaľkovom ovládači priradíte stanicu k číslu predvolby.
3. Počas prehrávania rádia stlačením jedného z tlačidiel predvolieb FM vyberte stanicu.

Pokyny pre priradzovanie predvolieb FM pomocou S400i

1. Pomocou tlačidla Dopredu alebo Dozadu vyhľadajte stanicu.
2. Stlačte a podržte tlačidlo FM na zariadení S400i, pokým nezačne blikať ikona FM na digitálnom displeji.
3. Otáčaním otočného ovládača vyberte číslo predvolby. Ďalším stlačením otočného ovládača prijmite.
4. Počas prehrávania rádia môžete stlačením tlačidla FM na zariadení S400i prechádzať predvolenými stanicami.

9 Výmena záložnej batérie

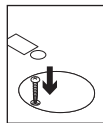
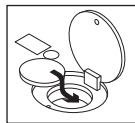

V prípade prerušenia napájania môžu hodiny a budík fungovať až 10 hodín na lítiovú batériu CR2032 3V. Pri výmene batérie udržiajte zariadenie S400i pripojené k striedavému napájaniu, aby sa zachovali nastavenia.

Ak chcete otvoriť kryt batérie, odskrutkujte skrutku krížovým skrutkovačom (nie je súčasťou dodávky).

Riešenie problémov

Zariadenie S400i sa nedá zapnúť

- Je k zariadeniu S400i pripojený napájací kábel?
- Je pripojený napájací kábel k elektrickej zásuvke?
- Je zariadenie S400i zapnuté?

Je počut deformovaný zvuk alebo žiadny zvuk

- Je prístroj iPhone alebo iPod úplne zasunutý do dokovacieho konektora?
- Upravte hlasitosť. Upravte zvuk pomocou tlačidiel pre zvýšenie a zníženie hlasitosti na diaľkovom ovládači. Taktiež skontrolujte úroveň hlasitosti zdrojového zariadenia; malo by byť nastavené na 80% svojej maximálnej hlasitosti.
- Skontrolujte pripojenie zdrojov, vrátane prídavného vstupu 3,5 mm.
- Uistite sa, že ste pre prehrávanie zvolili požadované zariadenie.
- Vyskúšajte zariadenie S400i použitím iného zariadenia.

Prístroj iPhone alebo iPod sa nenabíja počas pripojenia k zariadeniu S400i

- Je napájací kábel pripojený k zariadeniu S400i a je tento kábel pripojený k elektrickej zásuvke?
- Je prístroj iPhone alebo iPod úplne zasunutý do dokovacieho konektora?
- Ak je batérie v zariadení úplne vybitá, nabite ju pomocou napájacieho adaptéra pre vaše zariadenie. (Pomocník – pozri dokumentáciu k zariadeniu.)

Príjem FM rádia je zlý

- Skúste umiestniť anténu FM na iné miesto.

Ďalšie informácie o dokovacom adaptéri s rádiobudíkom Logitech S400i nájdete na stránke www.logitech.com/support.

Aký je váš názor?

Venujte nám chvíľu času a povedzte nám to.
Ďakujeme vám za kúpu nášho produktu.

www.logitech.com/ithink

Funcțiile dispozitivului de andocare pentru radio cu ceas Clock Radio Dock S400i

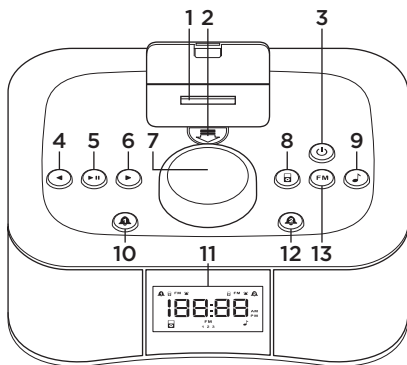

Partea frontală

1. Suport de andocare pentru dispozitive digitale mobile iPhone sau iPod
2. Buton de eliberare a capacului dispozitivului de andocare
3. Alimentare
4. Înapoi
5. Redare și pauză
6. Înainte
7. Buton de control
8. iPhone, iPod
9. Auxiliar
10. Alarmă 1
11. Afișaj digital
12. Alarmă 2
13. Radio FM

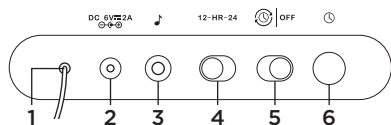

Partea din spate

1. Antenă FM
2. Intrare pentru alimentarea de c.a.
3. Intrare auxiliară de 3,5 mm
4. Selectorul de afișare a ceasului cu 12 sau 24 de ore
5. Selector de sincronizare automată a orei
6. Buton de setare a ceasului

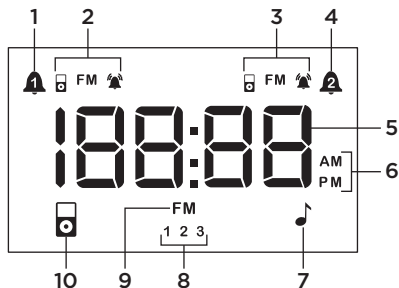

Afișaj digital

1. Alarmă 1
2. Indicator sonor pentru alarma 1
3. Indicator sonor pentru alarma 2
4. Alarmă 2
5. Afișaj oră
6. Indicatori pentru AM sau PM
7. Indicator pentru intrarea auxiliară
8. Posturi FM prestabilite 1, 2 și 3
9. Indicator pentru radio FM
10. Indicator pentru dispozitivul digital

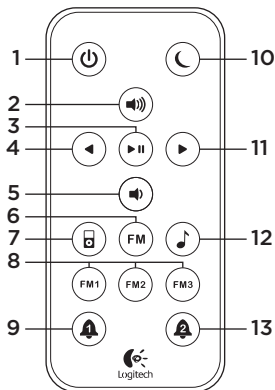

Telecomandă

1. Alimentare
2. Mărire volum
3. Redare și pauză
4. Înapoi
5. Micșorare volum
6. Sursă radio FM
7. Sursă iPhone sau iPod
8. Butoane pentru posturi de radio FM prestabilite 1,2 și 3
9. Alarmă 1
10. Amânare
11. Înainte
12. Sursă auxiliară
13. Alarmă 2

1 Conectarea sursei de alimentare

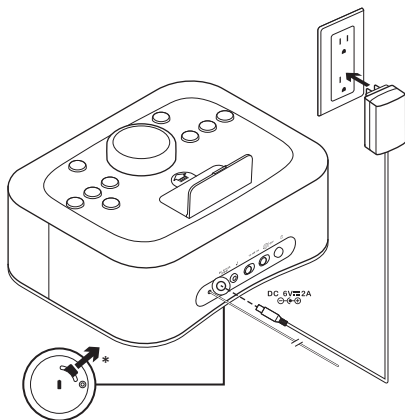

*Trageți de folia de pe spatele suportului S400i pentru a activa bateria de rezervă.

2 Activarea telecomenzii



3 Setarea orei Utilizarea unui iPhone sau iPod

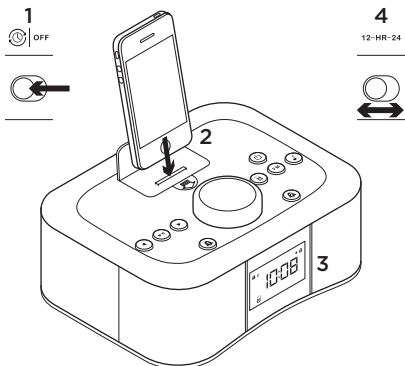

1. PORNIȚI sincronizarea automată cu ajutorul butonului aflat în partea din spate a dispozitivului S400i.
2. Așezați dispozitivul în suportul de andocare.
3. Ora se setează automat.
4. Selectați formatul orei utilizând selectorul de afișare 12-HR-24 aflat în partea din spate a dispozitivului S400i.

Utilizarea dispozitivului S400i

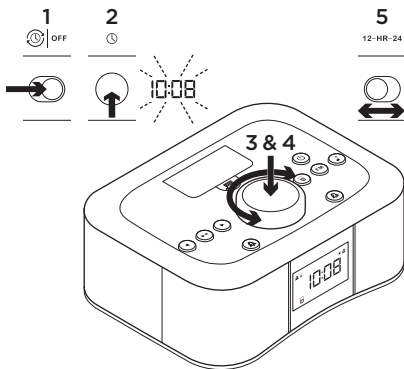

1. OPRIȚI sincronizarea automată cu ajutorul butonului aflat în partea din spate a dispozitivului S400i.
2. Apăsăți și țineți apăsat pentru două secunde butonul de setare a ceasului aflat în partea din spate a dispozitivului. Ora va clipi.
3. Rotiți butonul de control pentru a selecta ora. Apăsăți butonul de control pentru a accepta. Minutele vor clipi.
4. Rotiți din nou butonul de control pentru a seta minutele. Apăsăți butonul de control pentru a accepta. Ora este setată.
5. Selectați formatul orei utilizând selectorul de afișare 12-HR-24.

4 Utilizarea alarmei

Pentru a seta alarma

1. Apăsăți și țineți apăsat timp de două secunde pe butonul Alarmă 1 sau Alarmă 2. Ora va clipi.
2. Rotiți butonul de control pentru a selecta ora. Apăsăți butonul de control pentru a accepta. Minutele vor clipi.
3. Rotiți din nou butonul de control pentru a seta minutele. Apăsăți butonul de control pentru a accepta. Alarma este setată.
4. Rotiți butonul de control pentru a selecta sursa alarmei (iPhone, iPod, radio FM sau buzzer). Apăsăți butonul de control pentru a accepta.

Notă: Buzzerul se utilizează ca sursă de alarmă în cazul în care dispozitivul iPhone sau iPod nu se află în suportul de andocare.

5. Rotiți butonul de control pentru a seta volumul alarmei. Apăsăți butonul de control pentru a accepta. Gata!

Comportamentul sursei de alarmă

Când sursa de alarmă este buzzerul, ciclul alarmei se desfășoară astfel:

- Buzzerul sună timp de 20 de minute dacă nu este întrerupt.
- Buzzerul se oprește timp de 10 minute.
- Buzzerul sună din nou timp de 20 de minute înainte să se oprească automat.

Când dispozitivul iPhone, iPod sau radioul FM este sursa de alarmă, ciclul se desfășoară astfel:

- Este redată muzică timp de 60 de minute dacă nu este întreruptă.
- Muzica se oprește timp de 10 minute.
- Muzica este redată din nou timp de 60 de minute înainte să se oprească automat.

Pentru a vizualiza ora alarmei

Apăsați butonul Alarmă 1 sau Alarmă 2 pentru a afișa ora setată pentru fiecare alarmă.

Pentru a opri sau porni alarma

Apăsați butonul de alarmă pentru a PORNI alarma. Apăsați din nou pentru a OPRI alarma. Afișajul digital verifică starea alarmei.

Pentru a utiliza funcția de amânare

1. Când sună alarma, apăsați butonul de control aflat pe dispozitivul S400i sau butonul de amânare aflat pe telecomandă. Timpul de amânare este de 10 minute.
2. Pentru a anula amânarea și alarma, apăsați butonul Alarmă 1 pentru alarma 1 sau butonul Alarmă 2 pentru alarma 2.

Pentru a utiliza temporizatorul de intrare în modul inactiv

1. Dispozitivul S400i trebuie să redea muzică.
2. Apăsați și țineți apăsat butonul de control timp de două secunde. Un număr va clipi pe afișaj.
3. Rotiți butonul de control pentru a alege numărul de minute pentru temporizatorul de intrare în modul inactiv. Apăsați din nou butonul de control pentru a accepta.
4. Pentru a regla timpul pentru modul inactiv, repetați pașii 2 și 3.

5 Reglarea luminozității ecranului

1. Având dispozitivul S400i OPRIT, țineți apăsat butonul de control timp de două secunde.
2. Rotiți butonul de control pentru a modifica luminozitatea ecranului. Apăsați din nou butonul de control pentru a accepta.

6 Utilizarea intrării auxiliare*

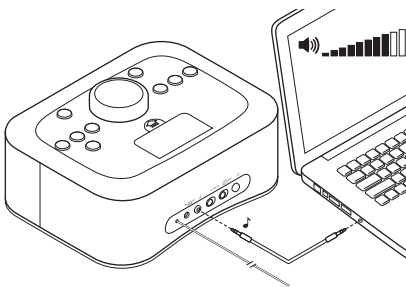

Conectați un dispozitiv audio (de exemplu, un computer, un player MP3) la intrarea auxiliară de 3,5 mm. Setati volumul dispozitivului la 80% sau mai mult.

*Nu este inclus un cablu audio de 3,5 mm.

7 Redarea pe iPhone sau iPod

1. Porniți suportul S400i și anodați dispozitivul dvs. digital iPhone sau iPod.
2. Apăsați butonul pentru sursa dispozitivului digital aflat pe suportul S400i.
3. Selectați o melodie sau o înregistrare de pe dispozitivul dvs. Apăsați pe butonul de redare pe suportul S400i, pe telecomandă sau pe dispozitivul dvs.
4. Reglați volumul utilizând butonul de control aflat pe S400i sau butoanele Mărire volum sau Micșorare volum aflate pe telecomandă.

8 Redarea de la radio

Pentru a asculta radioul FM

1. Porniți dispozitivul S400i.
2. Apăsați pe butonul FM.
3. Utilizați butonul Înainte sau Înapoi pentru a localiza un post. Apăsați și țineți apăsat pe butonul Înainte sau Înapoi timp de două secunde pentru căutare automată.
4. Apăsați butonul FM pentru a vizualiza postul curent.

Pentru a alocă posturi predefinite utilizând telecomandă

1. Utilizați butonul Înainte sau Înapoi aflat pe telecomandă pentru a localiza un post.
2. Apăsați și țineți apăsat unul dintre butoanele pentru posturi de radio FM predefinite – FM1, FM2 sau FM3 – aflate pe telecomandă pentru a alocă postul unui număr predefinit.
3. Când radioul este pornit, apăsați unul dintre butoanele pentru posturi de radio FM predefinite pentru a selecta postul.

Pentru a alocă posturi de radio FM predefinite utilizând dispozitivul S400i

1. Utilizați butonul Înainte sau Înapoi pentru a localiza un post.
2. Apăsați și țineți apăsat butonul FM aflat pe dispozitivul S400i până când pictograma FM aflată pe ecranul digital clipește.
3. Rotiți butonul de control pentru a selecta un număr predefinit. Apăsați din nou butonul de control pentru a accepta.
4. Când radioul este pornit, apăsarea butonului FM aflat pe dispozitivul S400i trece prin toate posturile predefinite.

9 Înlocuirea bateriei de rezervă

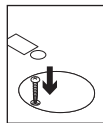
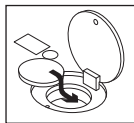

Când alimentarea este întreruptă, ceasul și alarma pot funcționa până la 10 ore cu ajutorul unei baterii cu litiu CR2032 de 3 V. Când schimbați bateria, mențineți dispozitivul S400i conectat la priza de c.a. pentru a păstra setările.

Pentru a deschide capacul bateriei, utilizați o șurubelniță Phillips (care nu este inclusă) pentru a scoate șurubul.

Depanarea

Dispozitivul S400i nu pornește

- Cablul de alimentare este conectat la S400i?
- Cablul de alimentare este cuplat la o priză de c.a.?
- Dispozitivul S400i este pornit?

Se aude sunet distorsionat sau nu se aude niciun sunet

- Ați introdus în întregime dispozitivul iPhone sau iPod în suportul de andocare?
- Reglați volumul. Utilizați butonul Mărire volum sau Micșorare volum aflat pe telecomandă pentru a regla sunetul. De asemenea, verificați nivelul volumului dispozitivului sursă; ar trebui să fie setat la 80% din volumul maxim.
- Verificați conexiunea sursei, inclusiv intrarea auxiliară de 3,5 mm.
- Asigurați-vă că ați selectat sursa din care doriți să redați.
- Testați suportul S400i utilizând alt dispozitiv.

Dispozitivul meu iPhone sau iPod nu se încarcă în timp ce este conectat la suportul S400i

- Cablul de alimentare este conectat la suportul S400i și la o priză de c.a.?
- Ați introdus în întregime dispozitivul iPhone sau iPod în suportul de andocare?
- Dacă bateria dispozitivului dvs. este epuizată complet, faceți o încărcare de recuperare utilizând adaptorul de alimentare al dispozitivului dvs. (Pentru ajutor consultați documentația dispozitivului.)

Recepție FM slabă

- Încercați să așezați antena FM în diferite poziții.

Dacă aveți mai multe întrebări despre dispozitivul de andocare pentru radio cu ceas Logitech Clock Radio Dock S400i, accesați pagina www.logitech.com/support.

Ce părere aveți?

Acordați-ne un minut pentru a ne spune.
Vă mulțumim că ați achiziționat produsul nostru.

www.logitech.com/ithink

Функции на докинг станция за радио часовник S400i

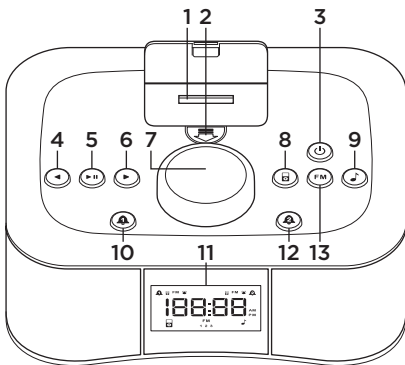

Отпред

1. Докинг станция за цифрови мобилни устройства iPhone или iPod
2. Лост за освобождаване на капачето на докинг станция
3. Захранване
4. Назад
5. Възпроизвеждане и пауза
6. Напред
7. Бутон за управление
8. iPhone, iPod
9. Спомагателен
10. Аларма 1
11. Цифров дисплей
12. Аларма 2
13. FM радио

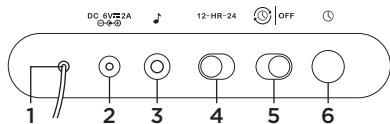

Отзад

1. FM антена
2. Гнездо за променливотоково захранване
3. Спомагателно гнездо 3,5 мм
4. 12- или 24-часов селектор
5. Селектор Time AutoSync
6. Бутон за настройване на часа

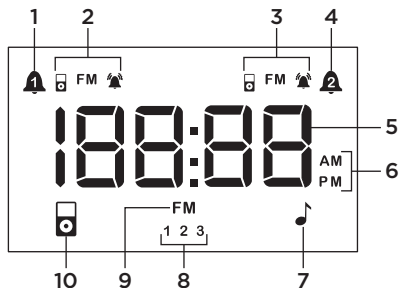

Цифров дисплей

1. Аларма 1
2. Индикатор за звука на Аларма 1
3. Индикатор за звука на Аларма 2
4. Аларма 2
5. Часови дисплей
6. Индикатори за времето преди или след обяд
7. Спомагателен индикатор
8. FM настройва предварително 1, 2 и 3
9. Индикатор за FM радио
10. Индикатор за цифрово устройство

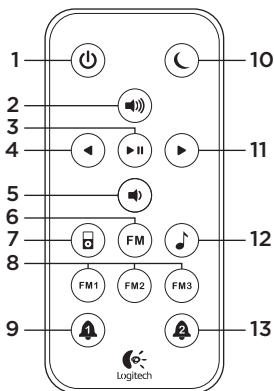

Дистанционно

1. Захранване
2. Усилване на звука
3. Възпроизвеждане и пауза
4. Назад
5. Намалване на звука
6. Изходно FM радио
7. iPhone или iPod източник
8. Предварително настроени FM бутони 1, 2 и 3
9. Аларма 1
10. Дрямка
11. Напред
12. Допълнителен изход
13. Аларма 2

1 Свържете захранването

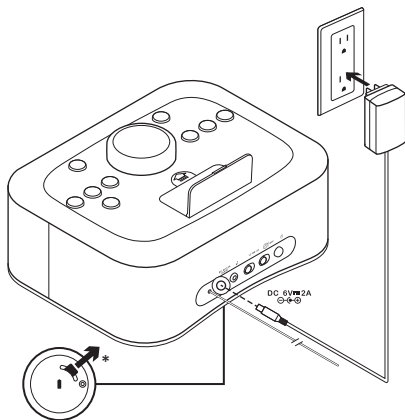

* За да активирате резервната батерия, издърпайте езичето отдолу на S400i.

2 Активирайте дистанционното управление



3 Настройте часа

Използване на iPhone или iPod



4

12-HR-24

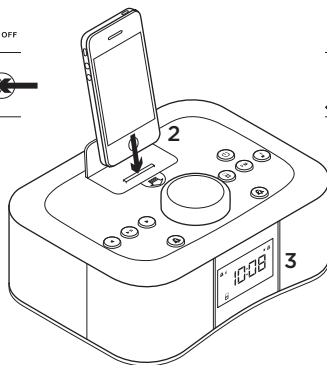

1. ВКЛЮЧЕТЕ AutoSync, разположен на гърба на S400i.
2. Поставете устройството на докинг станцията.
3. Часът се настройва автоматично.
4. Изберете формата на часа с помощта на селектора 12-HR-24 на гърба на S400i.

Използване на S400i

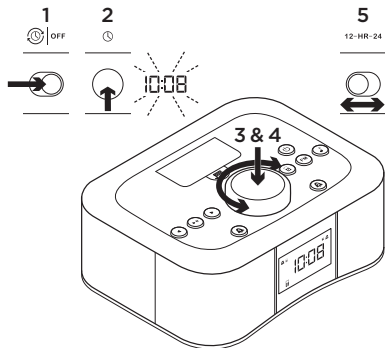

1. ИЗКЛЮЧЕТЕ AutoSync, разположен на гърба на S400i.
2. Натиснете и задръжте за 2 секунди бутона за настройване на часа, който се намира на гърба на устройството. Часът започва да мига.
3. За да изберете часа, завъртете бутона за управление. За да приемете настройката, натиснете бутона за управление. Минутите започват да мигат.
4. За да настроите минутите, завъртете отново бутона за управление. За да приемете настройката, натиснете бутона за управление. Часът е настроен.
5. Изберете формата на часа с помощта на селектора 12-HR-24.

4 Използвайте алармата

За да настроите алармата

1. Натиснете и задръжте за 2 секунди бутона Аларма 1 или Аларма 2. Часът започва да мига.
2. За да изберете часа, завъртете бутона за управление. За да приемете настройката, натиснете бутона за управление. Минутите започват да мигат.
3. За да настроите минутите, завъртете отново бутона за управление. За да приемете настройката, натиснете бутона за управление. Алармата е настроена.
4. За да изберете източник на алармата, завъртете бутона за управление (iPhone, iPod, FM радио или звънец). За да приемете настройката, натиснете бутона за управление.
Забележка: звънецът се използва като източник на аларма, когато iPhone или iPod са изключени.
5. За да настроите силата на звука на алармата, завъртете бутона за управление. За да приемете настройката, натиснете бутона за управление. Готово!

Поведение на източника на алармата

Когато звънецът е източник на алармата, цикълът ѝ функционира по следния начин:

- Звънецът е активен 20 минути, освен ако не бъде прекъснат от смущения.
- Звънецът става тих за 10 минути.
- Преди да се изключи автоматично, звънецът продължава да звъни още 20 минути.

Когато източникът на алармата е iPhone, iPod или FM радио, цикълът на алармата функционира по следния начин:

- Музиката звучи 60 минути, освен ако не бъде прекъсната от смущения.
- Музиката спира за 10 минути.
- Преди да се изключи автоматично, музиката продължава да звучи още 60 минути.

За да видите часа на алармата

За да се появи настроен час за всяка от алармите, натиснете бутон Аларма 1 или Аларма 2.

За да включите или изключите алармата

За да ВКЛЮЧИТЕ алармата, натиснете бутона на алармата. За да я ИЗКЛЮЧИТЕ, натиснете го отново. Цифровият дисплей проверява състоянието на алармата.

За да използвате функцията дрямка

1. Когато алармата се активира, натиснете бутона за управление! на S400i или бутона Дрямка на дистанционното управление. Продължителността на дрямката е 10 минути.
2. За да отмените дрямката и алармата, натиснете бутон Аларма 1 за аларма 1 или бутон Аларма 2 за аларма 2.

За да използвате таймера за сън

1. S400i трябва да възпроизвежда музика.
2. Натиснете и задръжте бутона за управление за 2 секунди. На дисплея започва да мига число.
3. За да изберете броя на минутите за таймера за сън, завъртете бутона за управление. За да приемете настройката, натиснете отново бутона за управление.
4. За да настроите кога да настъпи режимът на сън, повторете стъпки 2 и 3.

5 Регулирайте яркостта на дисплея

1. Когато S400i е ИЗКЛЮЧЕН, натиснете бутона за управление и го задръжте 2 секунди.
2. За да промените яркостта на дисплея, завъртете бутона за управление. За да приемете настройката, натиснете отново бутона за управление.

6 Използване на спомагателно гнездо*

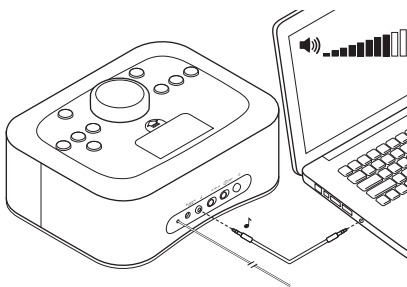

Свържете аудио устройство (например компютър, MP3 плейър) в спомагателното гнездо от 3,5 мм. Настройте силата на звука на 80% или повече.

*Аудио кабелът от 3,5 мм не е включен в кутията.

7 Възпроизвеждане от iPhone или iPod

1. Включете S400i и заредете мобилното си цифрово устройство iPhone или iPod.
2. Натиснете изходния бутон на цифровото устройство на S400i.
3. Изберете песен или запис от устройството. Натиснете Възпроизвеждане на S400i, дистанционното управление или устройството си.
4. Настройте силата на звука с помощта на бутона за управление на S400i или чрез бутоните Усилване на звука и Намаляване на звука на дистанционното управление.

8 Пуснете радиото

За да слушате FM

1. Включете S400i.
2. Натиснете FM бутона.
3. За да намерите определена радио станция, използвайте бутоните Напред или Назад. За автоматично търсене натиснете и задръжте 2 секунди бутоните Напред или Назад.
4. За да прегледате текущата радио станция, натиснете FM бутона.

За да присвоите предварително настроени FM радио станции от дистанционното управление.

1. За да намерите радио станция, използвайте бутоните Напред или Назад от дистанционното управление.
2. За да присвоите радио станция към предварително указан номер, натиснете и задръжте един от бутоните за предварителна настройка на FM радио станции - FM1, FM2 или FM3 - от дистанционното управление.
3. Когато сте пуснали радиото, натиснете един от бутоните за предварително настроени FM радио станции, за да изберете някоя от тях.

За яда присвоите предварително настроени FM радио станции с помощта на S400i

1. За да намерите определена радио станция, използвайте бутоните Напред или Назад.
2. Натиснете и задръжте FM бутона на S400i, докато FM иконата на цифровия дисплей започне да мига.
3. За да изберете предварително настроено число, завъртете бутона за управление. За да приемете настройката, натиснете отново бутона за управление.
4. Докато работи радиото, натискането на FM бутона на S400i преминава през предварително зададените радио станции.

9 Поставяне на резервната батерия

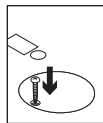
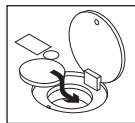

Когато захранването бъде прекъснато, часовникът и алармата могат да работят до 10 часа с CR2032 3V литиева батерия. Когато зареждате батерията, дръжте S400i включен в контакт с променливотоково захранване, за да запазите настройките му.

За да отворите капачето на батерията, използвайте отвертка Phillips (не е включена в кутията), за да развиете винта.

Отстраняване на неизправности

S400i не се включва

- Включен ли е храняващият кабел в S400i?
- Включен ли е храняващият кабел в електрически контакт?
- Включен ли е S400i?

Чувам изкривен или никакъв звук

- Докрай ли сте поставили iPhone или iPod на докинг станцията?
- Регулирайте силата на звука. За да настроите звука, използвайте бутоните Усилване на звука и Намаляване на звука на дистанционното управление. Проверете и нивото на силата на звука спрямо изходното устройство; то трябва да е зададено на 80% от максималната си сила.
- Проверете изходната връзка; включително спомагателното гнездо от 3,5 мм.
- Уверете се, че сте избрали източника, който искате да пуснете.
- Тествайте S400i чрез друго устройство.

Моят iPhone или iPod не се зарежда, докато не е свързан с S400i

- Включен ли е храняващият кабел в S400i и в електрически контакт?
- Докрай ли сте поставили iPhone или iPod на докинг станцията?
- Ако батерията на устройството ви е напълно разредена, извършете възстановително зареждане с помощта на храняващия адаптер на устройството ви. (Ако се нуждаете от помощ, разгледайте документацията към устройството.)

Слаб FM сигнал

- Опитайте да поставите FM антената на различни места.

Ако имате допълнителни въпроси за своята докинг станция за радио часовник Logitech S400i, посетете www.logitech.com/support.

Какво мислите?

Отделете няколко минути, за да ни кажете. Благодарим ви, че закупихте нашия продукт.

www.logitech.com/ithink

Док-станція S400i з радіо з годинником

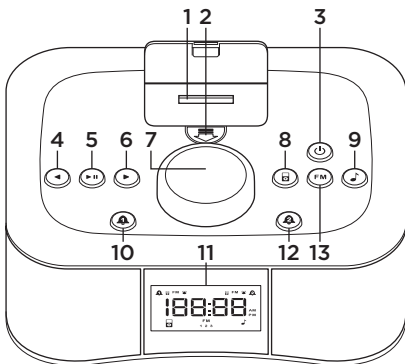

Вигляд спереду

1. Док-станція цифрового мобільного пристрою iPhone або iPod
2. Фіксатор кришки док-станції
3. Живлення
4. Назад
5. Відтворення або пауза
6. Вперед
7. Кнопка керування
8. iPhone, iPod
9. Допоміжна кнопка
10. Будильник 1
11. Цифровий дисплей
12. Будильник 2
13. FM-радіо

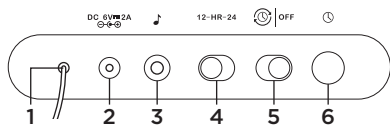

Вигляд ззаду

1. Антена FM-радіо
2. Вхід живлення для підключення джерела змінного струму
3. Додаткове вхідне гніздо 3,5 мм
4. Перемикач 12- та 24-годинного формату
5. Перемикач функції часу AutoSync
6. Кнопка налаштування годинника

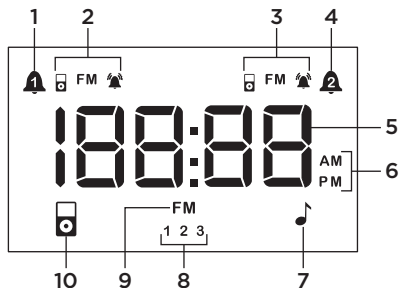

Цифровий дисплей

1. Будильник 1
2. Звуковий індикатор будильника 1
3. Звуковий індикатор будильника 2
4. Будильник 2
5. Дисплей часу
6. Індикатори "ДП" або "ПП"
7. Допоміжний індикатор
8. Попередньо налаштовані FM-радіостанції (1, 2 або 3)
9. Індикатор FM-радіо
10. Індикатор цифрового пристрою

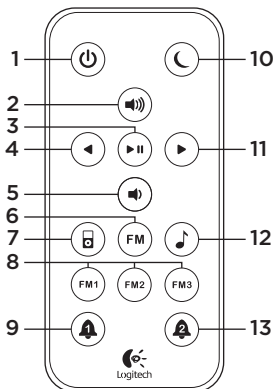

Пульт дистанційного керування

1. Живлення
2. Збільшення рівня гучності
3. Відтворення або пауза
4. Назад
5. Зменшення рівня гучності
6. Кнопка FM-радіо
7. Кнопка iPhone або iPod
8. Кнопки попереднього налаштування FM-радіостанцій (1, 2 або 3)
9. Будильник 1
10. Відкладення
11. Вперед
12. Додаткове джерело
13. Будильник 2

1 Підключення живлення

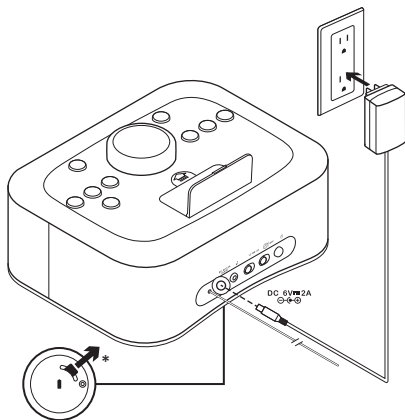

*Потягніть за язичок внизу док-станції S400i, щоб активувати резервний акумулятор.

2 Активація пульта дистанційного керування



3 Встановлення часу За допомогою iPhone або iPod

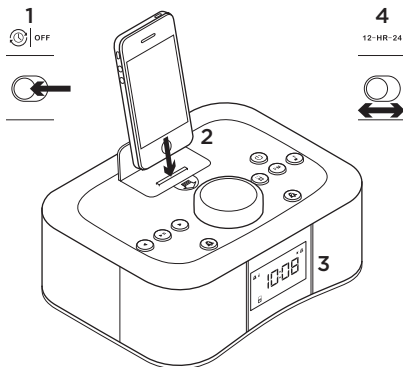

1. Увімкніть функцію AutoSync, натиснувши кнопку ззаду док-станції S400i.
2. Зістуйте пристрій із док-станцією.
3. Час буде встановлено автоматично.
4. Виберіть формат часу за допомогою перемикача 12- та 24-годинного формату ззаду док-станції S400i.

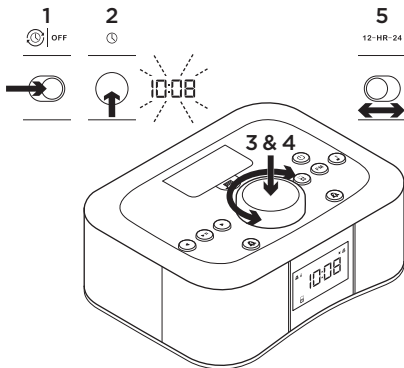
Використання док-станції S400i

1. Вимкніть функцію AutoSync, натиснувши кнопку ззаду док-станції S400i.
2. Натисніть і утримуйте кнопку налаштування годинника ззаду протягом 2 секунд. Заблимає індикатор годин.
3. Поверніть кнопку керування, щоб вибрати годину. Натисніть кнопку керування, щоб підтвердити. Заблимає індикатор хвилин.
4. Ще раз поверніть кнопку керування, щоб встановити хвилини. Натисніть кнопку керування, щоб підтвердити. Час встановлено.
5. Виберіть формат часу за допомогою перемикача 12- та 24-годинного формату.

**4 Використання будильників
Встановлення будильника**

1. Натисніть та утримуйте кнопку будильника 1 або кнопку будильника 2 протягом 2 секунд. Заблимає індикатор годин.
2. Поверніть кнопку керування, щоб вибрати годину. Натисніть кнопку керування, щоб підтвердити. Заблимає індикатор хвилин.
3. Ще раз поверніть кнопку керування, щоб встановити хвилини. Натисніть кнопку керування, щоб підтвердити. Будильник встановлено.
4. Поверніть кнопку керування, щоб вибрати будильник (iPhone, iPod, FM -радіо або вбудований сигнал). Натисніть кнопку керування, щоб підтвердити.
Примітка. Вбудований сигнал використовуватиметься як будильник, якщо iPhone або iPod не зістиковано.
5. Поверніть кнопку керування, щоб встановити рівень гучності будильника. Натисніть кнопку керування, щоб підтвердити. Встановлення завершено.

Режими роботи будильника

Якщо для будильника вибрано вбудований сигнал, він працюватиме як описано нижче.

- Вбудований сигнал лунатиме протягом 20 хвилин, доки його не буде вимкнено.
- Протягом 10 хвилин вбудований сигнал буде вимкнено.
- Після цього він лунатиме ще протягом 20 хвилин, доки не вимкнеться автоматично.

Якщо для будильника вибрано iPhone, iPod або FM-радіо, він працюватиме як описано нижче.

- Музика відтворюватиметься протягом 60 хвилин, доки її не буде призупинено.
- Протягом 10 хвилин музика не відтворюватиметься.
- Після цього музика лунатиме протягом ще 60 хвилин, доки не вимкнеться автоматично.

Перегляд часу будильника

Натисніть кнопку будильника 1 або кнопку будильника 2, щоб відобразити час, встановлений для кожного будильника.

Увімкнення та вимкнення будильника

Натисніть кнопку будильника, щоб увімкнути його. Ще раз натисніть цю кнопку, щоб вимкнути будильник. Цифровий дисплей здійснить перевірку стану будильника.

Використання функції відкладення

1. Якщо пролунає будильник, натисніть кнопку керування на док-станції S400i або кнопку відкладення на пульті дистанційного керування. Час відкладення становить 10 хвилин.
2. Щоб скасувати відкладення будильника, натисніть кнопку будильника 1 або кнопку будильника 2 для відповідних будильників.

Використання таймера режиму сну

1. Таймер використовується під час відтворення музики на док-станції S400i.
2. Натисніть і утримуйте кнопку керування протягом 2 секунд. На дисплеї заблимає цифра.
3. Повертайте кнопку керування, щоб вибрати потрібну кількість хвилин для таймера режиму сну. Натисніть кнопку керування ще раз, щоб підтвердити.
4. Щоб налаштувати час режиму сну, повторюйте кроки 2 і 3.

5 Регулювання яскравості дисплея

1. За ввімкненої док-станції S400i натисніть і утримуйте кнопку керування протягом 2 секунд.
2. Поверніть кнопку керування, щоб змінити яскравість дисплея. Натисніть кнопку керування ще раз, щоб підтвердити.

6 Використання додаткового вхідного гнізда*

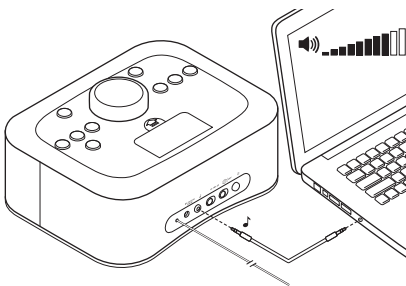

Підключіть аудіопристрій (наприклад комп'ютер або MP3-плеєр) до додаткового вхідного гнізда 3,5 мм. Встановіть гучність пристрою на рівні 80% або вищому.

*3,5-міліметровий аудіокабель не входить у комплект поставки

7 Відтворення музики на iPhone або iPod

1. Увімкніть док-станцію S400i та зістикуйте з нею мобільний цифровий пристрій iPhone або iPod.
2. Натисніть кнопку цифрового пристрою на док-станції S400i.
3. Виберіть пісню або запис на пристрої. Натисніть кнопку відтворення на док-станції S400i, пульті дистанційного керування або пристрої.
4. Відрегулюйте гучність за допомогою кнопки керування на док-станції S400i або за допомогою кнопок збільшення чи зменшення гучності на пульті дистанційного керування.

8 Прослуховування радіо

Щоб слухати FM-радіо, виконайте наведені нижче дії.

1. Увімкніть док-станцію S400i.
2. Натисніть кнопку FM.
3. Виконайте пошук радіостанцій за допомогою кнопки "Вперед" або "Назад". Натисніть і утримуйте кнопку "Вперед" або "Назад" протягом 2 секунд, щоб виконати автопошук.
4. Натисніть кнопку FM, щоб переглянути поточну радіостанцію.

Призначення попередньо налаштованих FM-радіостанцій за допомогою пульта дистанційного керування

1. Виконайте пошук радіостанцій на пульті дистанційного керування за допомогою кнопок "Вперед" та "Назад".
2. Натисніть і утримуйте одну із кнопок попереднього налаштування — FM1, FM2 або FM3 на пульті дистанційного керування, щоб призначити радіостанцію відповідному номеру попереднього налаштування.
3. Під час прослуховування радіо натисніть одну з кнопок попереднього налаштування FM-радіо, щоб вибрати радіостанцію.

Призначення попередньо налаштованих FM-радіостанцій за допомогою док-станції S400i

1. Виконайте пошук радіостанцій за допомогою кнопки "Вперед" або "Назад".
2. Натисніть і утримуйте кнопку FM на док-станції S400i, доки не заблимає піктограма FM.
3. Поверніть кнопку керування, щоб вибрати номер попереднього налаштування. Натисніть кнопку керування ще раз, щоб підтвердити.
4. Якщо на радіо відтворюється музика, натискання кнопки FM на док-станції S400i дасть змогу переходити між попередньо налаштованими радіостанціями.

9 Заміна резервного акумулятора

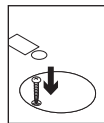
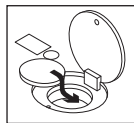

Якщо немає живлення, годинник і будильник можуть працювати до 10 годин від літєвого акумулятора CR2032 3 В. Під час заміни акумулятора не відключайте док-станцію S400i від джерела живлення змінного струму, щоб зберегти настройки.

Щоб відкрити кришку відділення для акумуляторів, викрутіть гвинти за допомогою хрестоподібної викрутки Phillips (не входить у комплект).

Усунення несправностей

Док-станція S400i не вмикається

- Чи підключено кабель живлення до док-станції S400i?
- Чи під'єднано кабель живлення до джерела живлення змінного струму?
- Чи ввімкнено док-станцію S400i?

Звук спотворюється або взагалі немає звуку

- Чи повністю вставлено пристрій iPhone або iPod у док-станцію?
- Відрегулюйте рівень гучності. Скористайтесь кнопками збільшення або зменшення гучності на пульті дистанційного керування, щоб відрегулювати рівень гучності. Також перевірте рівень гучності на пристрої; він має бути на рівні 80% максимальної гучності.
- Перевірте підключення джерела, включно з додатковим вхідним гніздом 3,5 мм.
- Переконайтеся, що вибрано джерело, яке потрібно використовувати для відтворення.
- Перевірте док-станцію S400i на іншому пристрої.

Мій пристрій iPhone або iPod не заряджається під час підключення до док-станції S400i

- Чи підключено кабель живлення до док-станції S400i та електричної розетки?
- Чи повністю вставлено пристрій iPhone або iPod у док-станцію?
- Якщо акумулятор пристрою повністю розряджено, виконайте зарядження для його відновлення за допомогою адаптера живлення пристрою. (Щоб отримати додаткову інформацію, див. документацію пристрою.)

Поганий прийом сигналу FM-радіостанції

- Спробуйте розташувати антену FM-радіо в різних місцях.

За наявності додаткових питань щодо док-станції S400i з радіо з годинником перейдіть на веб-сайт www.logitech.com/support/.

Ваші думки

Будь ласка, поділіться з нами своїми враженнями.
Дякуємо за покупку нашого продукту.

www.logitech.com/ithink

Clock Radio Dock S400i özellikleri

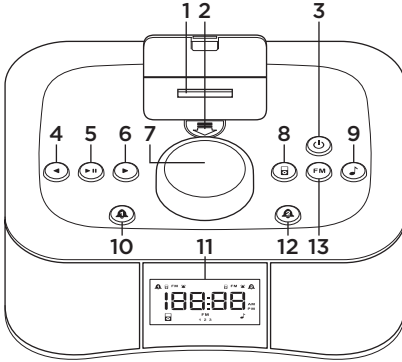

Ön

1. iPhone veya iPod dijital mobil aygıt yuvası
2. Yuva kapağı mandalı
3. Güç
4. Arka
5. Oynat ve duraklat
6. İleri
7. Kontrol düğmesi
8. iPhone, iPod
9. Yardımcı
10. Alarm 1
11. Dijital ekran
12. Alarm 2
13. FM radyo

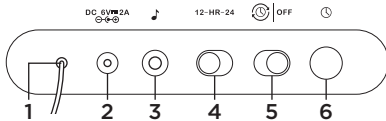

Arka

1. FM anten
2. AC güç girişi
3. Yardımcı 3,5 mm girişi
4. 12 veya 24 saat seçici
5. Time AutoSync seçici
6. Saat ayarlama düğmesi

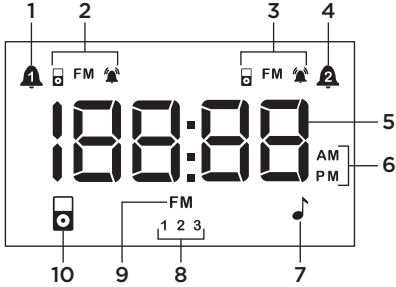

Dijital ekran

1. Alarm 1
2. Alarm 1 ses göstergesi
3. Alarm 2 ses göstergesi
4. Alarm 2
5. Saat ekranı
6. AM veya PM göstergeleri
7. Yardımcı gösterge
8. FM ön ayarları 1, 2 ve 3
9. FM radyo göstergesi
10. Dijital aygıt göstergesi

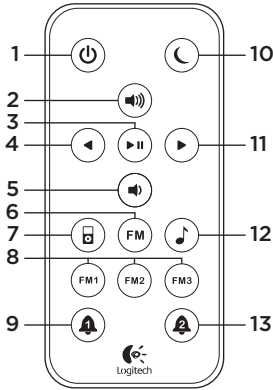

Uzaktan Kumanda

1. Güç
2. Sesi açma
3. Oynatma ve duraklatma
4. Arka
5. Sesi kısma
6. FM radyo kaynağı
7. iPhone veya iPod kaynağı
8. FM ön ayar düğmeleri 1, 2 ve 3
9. Alarm 1
10. Susturma
11. İleri
12. Yardımcı kaynak
13. Alarm 2

1 Gücü bağlama

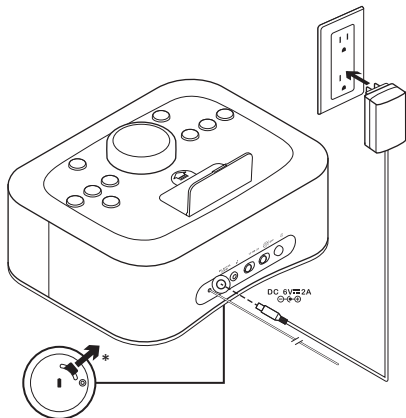

*Yedek pili etkinleştirmek için S400i'nin altındaki mandalı çekin.

2 Uzaktan kumandayı etkinleştirme



3 Saati ayarlama

iPhone veya iPod kullanma

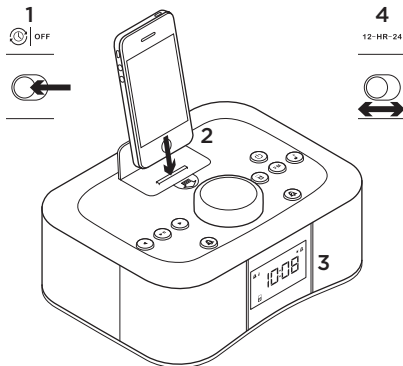

1. S400i'nin arkasındaki AutoSync'i AÇIK hale getirin.
2. Aygıtınızı yuvaya bağlayın.
3. Saat otomatik olarak ayarlanır.
4. S400i'nin arkasındaki 12-HR-24 seçiciyi kullanarak saat biçimini seçin.

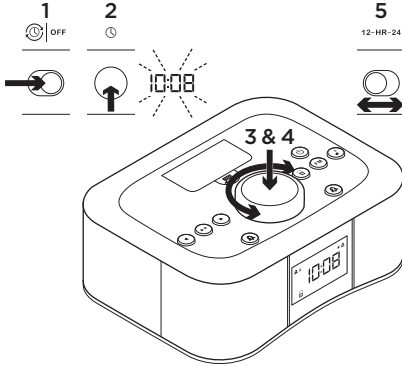
S400i'yi kullanma

1. S400i'nin arkasındaki AutoSync'i KAPALI konuma getirin.
2. 2 saniye süreyle arkada bulunan Saati ayarlama düğmesini basılı tutun. Saat yanıp söner.
3. Saati seçmek için Kontrol düğmesini döndürün. Kabul etmek için Kontrol düğmesine basın. Dakikalar yanıp söner.
4. Dakikaları ayarlamak için Kontrol düğmesini tekrar çevirin. Kabul etmek için Kontrol düğmesine basın. Saat ayarlanır.
5. 12-HR-24 seçiciyi kullanarak saat formatını seçin.

4 Alarmı kullanma**Alarmı ayarlamak için**

1. Alarm 1 veya Alarm 2 düğmesini 2 saniye süreyle basılı tutun. Saat yanıp söner.
2. Saati seçmek için Kontrol düğmesini çevirin. Kabul etmek için Kontrol düğmesine basın. Dakikalar yanıp söner.
3. Dakikaları ayarlamak için Kontrol düğmesini tekrar çevirin. Kabul etmek için Kontrol düğmesine basın. Alarm kurulmuş olur.
4. Alarm kaynağını seçmek için Kontrol düğmesini çevirin (iPhone, iPod, FM radyo veya buzzer). Kabul etmek için Kontrol düğmesine basın.
Not: iPhone veya iPod yuvaya bağlı değilse buzzer alarm kaynağı olarak kullanılır.
5. Alarmın sesini ayarlamak için Kontrol düğmesini döndürün. Kabul etmek için Kontrol düğmesine basın. İşiniz bitmiş oldu!

Alarm kaynađı davranıřı

Buzzer alarm kaynađı olduđunda alarm dngs Őu Őekilde alıřı:

- Buzzer durdurulmazsa 20 dakika sreyle alar.
- Buzzer 10 dakika sreyle susar.
- Buzzer otomatik olarak kapanmadan nce 20 dakika daha devam eder.

iPhone, iPod veya FM radyo alarm kaynađı olduđunda alarm dngs Őu Őekilde devam eder:

- Durdurulmazsa mzik 60 dakika sreyle alar.
- Mzik 10 dakika sreyle susar.
- Otomatik olarak kapanmadan nce 60 dakika sreyle devam eder.

Alarm saatini grntlemek iin

Her alarm iin ayarlanan saati grntlemek zere Alarm 1 veya Alarm 2 dğmesine basın.

Alarmı amak veya kapatmak iin

Alarmı AMAK iin Alarm dğmesine basın. KAPALI duruma getirmek iin tekrar basın. Dijital ekran alarmın durumunu dođrular.

Snooze iřlevini kullanmak iin

1. Alarm aldıđında S400i'de Kontrol dğmesine veya uzaktan kumandada Snooze dğmesine basın. Snooze sresi 10 dakikadır.
2. Snooze ve alarmı iptal etmek iin alarm 1 iin Alarm 1 dğmesine veya alarm 2 iin Alarm 2 dğmesine basın.

Uyku zamanlayıcısını kullanmak iin

1. S400i mzik alıyordu.
2. Kontrol dğmesini 2 saniye sreyle basılı tutun. Ekran da bir numara yanıp sner.
3. Uyku zamanlayıcısı iin dakika sayısını semek iin Kontrol mandalını evirin. Kabul etmek iin Kontrol sekmesine tekrar basın.
4. Uyku saatini ayarlamak iin 2. ve 3. adımları tekrarlayın.

5 Ekranın parlaklığını ayarlama

1. S400i KAPALI durumdayken 2 saniye süreyle Kontrol düğmesine basın.
2. Ekranın parlaklığını değiştirmek için Kontrol düğmesini çevirin. Kabul etmek için Kontrol düğmesine tekrar basın.

6 Yardımcı girişi kullanma*

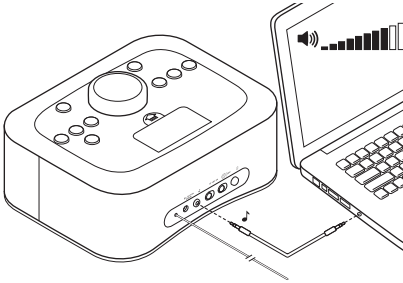

Yardımcı 3,5 mm girişe bir ses aygıtı bağlayın (ör, bilgisayar, MP3 çalar). Aygıtın sesini %80 veya daha yüksek olacak şekilde ayarlayın.

*3,5mm ses kablosu ürünle birlikte verilmez.

7 iPhone veya iPod'u çalma

1. S400i'yi açın ve iPhone veya iPod mobil dijital aygıtınızı yuvasına takın.
2. S400i üzerindeki dijital aygıtın kaynak düğmesine basın.
3. Aygıtınızda bir şarkı ve parça seçin. S400i'de, uzaktan kumandada veya aygıtınızda Play'e (Oynat) basın.
4. S400i üzerindeki Kontrol düğmesini veya uzaktan kumandadaki Sesi açma veya kısma düğmelerini kullanarak sesi ayarlayın.

8 Radyoyu çalma

FM radyo dinlemek için

1. S400i'yi açın.
2. FM düğmesine basın.
3. İstasyon bulmak için İleri veya Geri düğmesini kullanın. Otomatik arama yapmak için Geri veya İleri düğmesini 2 saniye süreyle basılı tutun.
4. Geçerli istasyonu görüntülemek için FM düğmesine basın.

Uzaktan kumandayı kullanarak FM ön değerlerini atama

1. İstasyon bulmak için uzaktan kumandanın üstündeki İleri veya Geri düğmelerini kullanın.
2. İstasyonu bir numaraya atamak için önceden ayarlanmış FM düğmelerinden (FM1, FM2 veya FM3) birini basılı tutun.
3. Radyo dinlerken istasyon seçmek üzere FM ön ayarlı düğmelerden birine basın.

S400'i kullanarak FM ön ayarlarını atamak için

1. İstasyon bulmak üzere İleri veya Geri düğmesini kullanın.
2. Dijital ekrandaki FM simgesi yanıp sönene kadar FM düğmesini basılı tutun.
3. Ön ayarlı bir numara seçmek için Kontrol düğmesini çevirin. Kabul etmek için Kontrol düğmesine tekrar basın.
4. Radyo çalarken S400'i'deki FM düğmesine basılması önceden ayarlanmış istasyonlarda ilerlemenizi sağlar.

9 Yedek pili değiştirme

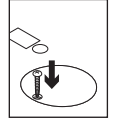

CR2032 3V lityum pil kullanılırken güç kesintisi olduğunda saat ve alarm yaklaşık 10 saat çalışabilir. Pili değiştirirken ayarları kaydetmek için S400'i AC güç kaynağına bağlı tutun.

Pil kapağını açmak için vidayı çıkarmak üzere yıldız tornavida (ürünle birlikte verilmez) kullanın.

Sorun giderme

S400i açılmıyor

- Elektrik kablosu S400i'ye bağlı mı?
- Elektrik kablosu AC prizine bağlı mı?
- S400i açık mı?

Ses bozuk veya hiç ses yok

- iPhone veya iPod'u yuvasına tam olarak taktınız mı?
- Ses düzeyini ayarlayın. Sesi, uzaktan kumandadaki Sesi açma veya kısma düğmelerini kullanarak ayarlayın. Ayrıca, kaynak aygıttaki ses düzeyini kontrol edin; Maksimum ses kapasitesinin %80'ine ayarlanmalıdır.
- Yardımcı 3,5 mm giriş de dahil olmak üzere kaynak bağlantınızı kontrol edin.
- Oynatmak istediğiniz kaynağı seçtiğinizden emin olun.
- Başka bir aygıtı kullanarak S400i'yi test edin.

S400i'ye bağlıyken iPhone veya iPod şarj olmuyor

- Elektrik kablosu S400i'ye bağlı mı ve kablo AC prizine takılı mı?
- iPhone veya iPod'u yuvasına tamamen taktınız mı?
- Aygıtınızdaki pil tamamen bitmişse aygıtınızın güç adaptörünü kullanarak şarj edin. (Yardıma için aygıtınızın belgelerine bakın.)

Zayıf FM sinyali

- FM antenini farklı yerlere koymayı deneyin.

Logitech Clock Radio Dock S400i ile ilgili başka sorunuz varsa www.logitech.com/support adresini ziyaret edebilirsiniz.

Ne düşünüyorsunuz?

Lütfen birkaç dakikanızı ayırarak düşüncelerinizi bizimle paylaşın.
Ürününüzü satın aldığınız için teşekkür ederiz.

www.logitech.com/ithink

أحالة صواب أو خطأ ألي فاش كيتس جهاز S400i لا يعمل

- هل تم توصيل كبل الطاقة بـ S400i؟
- هل تم توصيل كبل الطاقة بـ S400i و هل الكبل متصل بـ S400i؟
- هل أدخلت iPhone أو iPod بالكامل في محطة الإرساء؟
- هل حالة نفاذ شحن البطارية الموجودة بالجهاز بالكامل، قم بإجراء شحن استرداد باستخدام محول الطاقة الأصلي للجهاز. (للحصول على التعليمات راجع وثائق الجهاز الخاصة بك.)
- **استقبال FM رديء**
 - جرب وضع هوائي FM في مواقع مختلفة.
 - إذا كان المزيد من الأشرطة حول وحدة إرساء راديو ساعة Logitech طراز S400i، فتفضل بزيارة www.logitech.com/support.
- هل أصدر صوت أو سمعت صوتاً مشوهاً
- هل أدخلت iPhone أو iPod بالكامل في محطة الإرساء؟
- اضبط مستوى الصوت. استخدم الزرين Volume up (رفع مستوى الصوت) و Volume down (خفض مستوى الصوت) على وحدة التحكم عن بعد لضبط الصوت. تحقق أيضاً من مستوى الصوت بجهاز المصدر، يجب أن يكون معيّنًا على 80% من الحد الأقصى لمستوى الصوت.
- تحقق من اتصال المصدر، بما في ذلك منفذ الإدخال المساعد 3.5 مم.
- تأكد من تحديد المصدر الذي ترغب في تشغيله.
- اختبر S400i باستخدام جهاز آخر.

أكي أرام

نسناذك في دقيقة واحدة من وقتك لتعبّر لنا عن رأيك.
شكرًا لشرائك منتجنا.

www.logitech.com/ithink

9 استبدال البطارية الاحتياطية



عند انقضاء الطاقة، يمكن للساعة والمنبه العمل لمدة تصل إلى 10 ساعات ببطارية الليثيوم CR2032 3V. وعند تغيير البطارية، حافظ على S400i متصلاً بطاقة التيار المتردد لحفظ الإعدادات.

لفتح غطاء البطارية، استخدم مفك فيليبس (غير مرفق) لفك المسمارين اللولبيين.

لتعيين إعداد الضبط المسبق FM باستخدام جهاز التحكم عن بعد

1. استخدم الزرين Forward (تقديم) أو Back (رجوع) على جهاز التحكم عن بعد لتحديد موقع أي محطة.
2. اضغط مع الاستمرار على أزرار الضبط المسبق —FM1 أو FM2 أو FM3— على جهاز التحكم عن بعد لتعيين المحطة لرقم ضبط مسبق.
3. عند تشغيل الراديو، اضغط على أحد أزرار FM لتحديد المحطة.

لتعيين إعدادات الضبط المسبق لـ FM باستخدام S400i

1. استخدم الزر Forward (تقديم) أو Back (الرجوع) لتحديد موقع المحطة.
2. اضغط مع الاستمرار على زر FM على S400i حتى تومض أيقونة FM على شاشة العرض الرقمية.
3. قم بتدوير بكرة التحكم لتحديد رقم ضبط مسبق. اضغط على بكرة التحكم مرة أخرى للموافقة.
4. عندما يكون الراديو قيد التشغيل، يؤدي الضغط على زر FM الموجود على S400i إلى التبديل بين محطات الإعداد المسبق.

5 ضبط سطوع الشاشة

1. مع إيقاف تشغيل S400i، اضغط على بكرة التحكم لمدة ثانيتين.
2. قم بتدوير بكرة التحكم لتغيير سطوع شاشة العرض. اضغط على بكرة التحكم مرة أخرى للموافقة.

6 *استخدام منفذ الإدخال المساعد

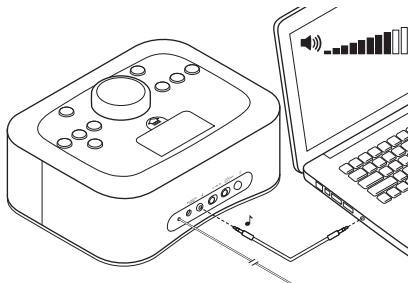

- قم بتوصيل جهاز صوت (كمبيوتر، مشغل MP3 مثلاً) بمنفذ إدخال 3.5 مم مساعد. قم بتعيين مستوى صوت الجهاز على 80% أو أعلى.
- *كل الصوت مقاس 3.5 مم غير مرفق.

7 تشغيل iPod أو iPhone

1. قم بتشغيل S400i ثم توصيل وحدة إرساء الجهاز الرقمي المحمول iPod أو iPhone.
2. اضغط على زر مصدر الجهاز الرقمي الموجود على S400i.
3. حدد أغنية أو مسارًا على الجهاز. اضغط على Play (تشغيل) على S400i أو جهاز التحكم عن بعد أو الجهاز الخاص بك.
4. اضبط مستوى الصوت باستخدام بكرة التحكم الموجودة على S400i أو باستخدام الزرين Volume up (رفع مستوى الصوت) أو Volume down (خفض مستوى الصوت) الموجودين على جهاز التحكم عن بعد.

8 تشغيل الراديو

للاستماع إلى FM

1. قم بتشغيل S400i.
2. اضغط على الزر FM.
3. استخدم الزر Forward (تقديم) أو Back (الرجوع) لتحديد موقع المحطة. اضغط مع الاستمرار على الزر Forward (تقديم) أو Back (رجوع) لمدة ثانيتين لإجراء بحث تلقائي.
4. اضغط على الزر FM لعرض المحطة الحالية.

أداء مصدر التنبيه

عندما يكون مصدر التنبيه هو الطنين، تعمل دورة التنبيه على النحو التالي:

- يصدر الطنين صوتاً لمدة 20 دقيقة، ما لم تتم مقاطعته.
- يسكن الطنين لمدة 10 دقائق.
- يستأنف الطنين العمل لمدة 20 دقيقة أخرى قبل أن يتم إيقاف تشغيله تلقائياً.

عندما يكون iPhone أو iPod أو راديو FM هو مصدر التنبيه، تعمل دورة التنبيه على النحو التالي:

- يتم تشغيل الموسيقى لمدة 60 ثانية ما لم تتم مقاطعتها.
- تسكن الموسيقى لمدة 10 دقائق.
- تستأنف الموسيقى العمل لمدة 60 دقيق أخرى قبل أن يتم إيقاف تشغيلها تلقائياً.

لعرض وقت التنبيه

اضغط على الزر Alarm 1 (المنبه 1) أو Alarm 1 (المنبه 2) لعرض ضبط الوقت لكل منبه.

لتشغيل المنبه أو إيقاف تشغيله

اضغط على زر المنبه لتشغيل المنبه. اضغط مرة أخرى لإيقاف التشغيل. يتحقق العرض الرقمي من حالة المنبه.

لاستخدام وظيفة الغفوة

1. عندما يصدر المنبه صوتاً، اضغط على بكرة التحكم الموجودة على S400i أو على زر Snooze (الغفوة) الموجود على جهاز التحكم عن بعد. يكون وقت الغفوة 10 دقائق.

2. لإلغاء الغفوة والمنبه، اضغط على الزر Alarm 1 (المنبه 1) أو Alarm 2 (المنبه 2) للمنبه 2.

لاستخدام مؤقت السكون

1. يجب أن تكون الموسيقى قيد التشغيل على S400i.
2. اضغط مع الاستمرار على بكرة التحكم لمدة ثابنتين. يومض عدد على شاشة العرض.
3. قم بتدوير بكرة التحكم لاختيار عدد الدقائق لمؤقت السكون. اضغط على بكرة التحكم مرة أخرى للموافقة.
4. لضبط وقت السكون، كرر الخطوتين 2 و3.

4 استخدام المنبه

ضبط المنبه

استخدام S400i

5

12-HR-24

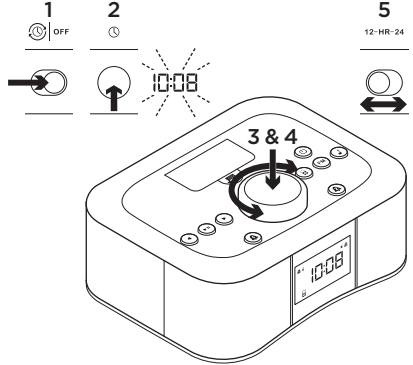

1. اضغط مع الاستمرار على زر Alarm (المنبه 1) أو Alarm 2 (المنبه 2) لمدة ثانيتين. تومض الساعة.
 2. قم بتدوير بكرة التحكم لتحديد الساعة. اضغط على بكرة التحكم للموافقة. تومض الدقائق.
 3. قم بتدوير بكرة التحكم مرة أخرى لتعيين الدقائق. اضغط على بكرة التحكم للموافقة. تم تعيين المنبه.
 4. قم بتدوير بكرة التحكم لتحديد مصدر التنبيه (iPhone أو iPod أو راديو FM الطنين). اضغط على بكرة التحكم للموافقة.
- ملاحظة: يتم استخدام الطنين باعتباره مصدر التنبيه إذا لم يتم توصيل وحدة إرساء iPhone أو iPod.
5. قم بتدوير بكرة التحكم لضبط مستوى صوت المنبه. اضغط على بكرة التحكم للموافقة. لقد انتهيت!

1. قم بإيقاف تشغيل المزامنة التلقائية الموجودة على الجزء الخلفي من S400i.

2. اضغط مع الاستمرار على الزر Clock set (ضبط الساعة) الموجود على الجانب الخلفي لمدة ثانيتين. تومض الساعة.

3. قم بتدوير بكرة التحكم لتحديد الساعة. اضغط على بكرة التحكم للموافقة. تومض الدقائق.

4. قم بتدوير بكرة التحكم مرة أخرى لتعيين الدقائق. اضغط على بكرة التحكم للموافقة. تم تعيين الوقت.

5. حدد صيغة الوقت باستخدام محدد 12-HR-24.

1 توصيل الطاقة

3 تعيين الوقت

iPod و iPhone مداخل

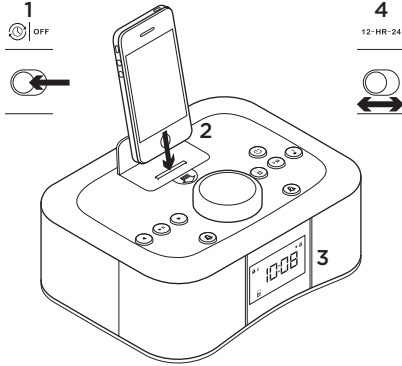

1. قم بتشغيل المزامنة التلقائية الموجودة على الجزء الخلفي من S400i.
2. قم بتوصيل وحدة إرساء الجهاز.
3. يتم تعيين الوقت تلقائيًا.
4. حدد صيغة الوقت باستخدام محدد 12-HR-24 الموجود على الجانب الخلفي من S400i.

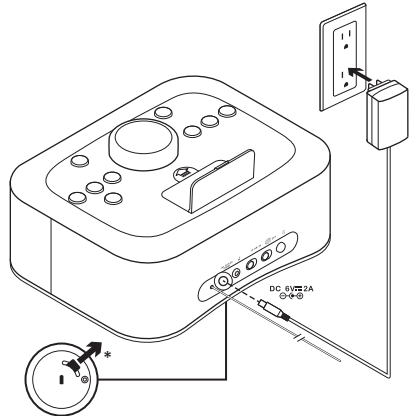

*أسحب علامة التنويب الموجودة على الجزء السفلي من S400i لتنشيط البطارية الاحتياطية.

2 تنشيط وحدة التحكم عن بُعد



عرض رقمي

1. المنبه 1
2. مؤشر صوت المنبه 1
3. مؤشر صوت المنبه 2
4. المنبه 2
5. عرض الوقت
6. مؤشرات صباحاً أو مساءً
7. مؤشر مساعد
8. الإعدادات مسيقة الضبط FM 1 و 2 و 3
9. مؤشر راديو FM
10. مؤشر جهاز رقمي

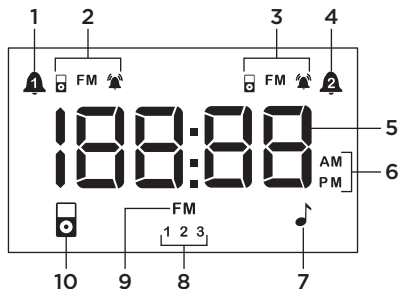

وحدة التحكم عن بُعد

1. الطاقة
2. رفع مستوى الصوت
3. تشغيل وإيقاف مؤقت
4. الجزء الخلفي
5. خفض مستوى الصوت
6. مصدر راديو
7. مصدر iPod أو iPhone
8. أزرار الإعدادات مسيقة الضبط FM 1 و 2 و 3
9. المنبه 1
10. الغفوة
11. تقديم
12. المصدر المساعد
13. المنبه 2

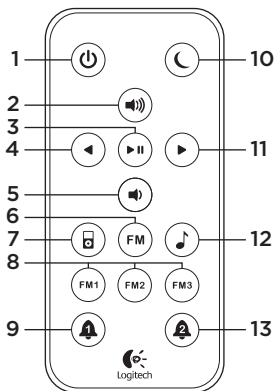

سمات وحدة إرساء راديو الساعة S400i

الجزء الأمامي

1. وحدة إرساء الجهاز المحمول الرقمي iPod أو iPhone
2. تحرير غطاء وحدة الإرساء
3. الطاقة
4. الجزء الخلفي
5. تشغيل وإيقاف مؤقت
6. تقديم
7. بكرة التحكم
8. iPhone، iPod
9. مساعد
10. المنبه 1
11. عرض رقمي
12. المنبه 2
13. راديو FM

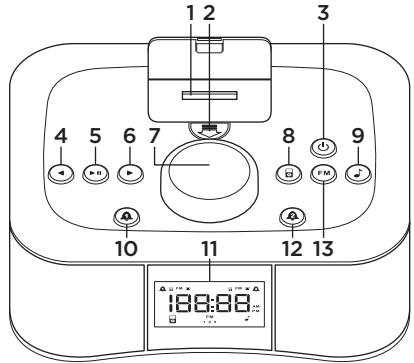

الجزء الخلفي

1. هوائي FM
2. إدخال طاقة التيار المتردد
3. منفذ الإدخال المساعد مقاس 3.5 مم
4. محدد 12 أو 24 ساعة
5. محدد المزملة التلقائية للوقت
6. زر ضبط الساعة

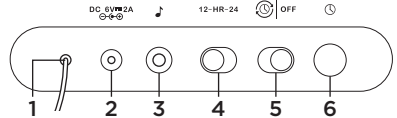

www.logitech.com/support



België/Belgique	Dutch: +32-(0)2 200 64 44; French: +32-(0)2 200 64 40	South Africa	0800 981 089
Česká Republika	+420 239 000 335	Suomi	+358-(0)9 725 191 08
Danmark	+45-38 32 31 20	Sverige	+46-(0)8-501 632 83
Deutschland	+49-(0)69-51 709 427	Türkiye	00800 44 882 5862
España	+34-91-275 45 88	United Arab Emirates	8000 441-4294
France	+33-(0)1-57 32 32 71	United Kingdom	+44-(0)203-024-81 59
Ireland	+353-(0)1 524 50 80	European, Mid. East., & African Hq. Morges, Switzerland	English: +41-(0)22 761 40 25 Fax: +41-(0)21 863 54 02
Italia	+39-02-91 48 30 31	Eastern Europe	English: 41-(0)22 761 40 25
Magyarország	+36 (1) 777-4853	United States	+1 646-454-3200
Nederland	+31-(0)-20-200 84 33	Argentina	+0800 555 3284
Norge	+47-(0)24 159 579	Brasil	+0800 891 4173
Österreich	+43-(0)1 206 091 026	Canada	+1-866-934-5644
Polska	00800 441 17 19	Chile	+1230 020 5484
Portugal	+351-21-415 90 16	Latin America	+1 800-578-9619
Россия	+7(495) 641 34 60	Mexico	+001 800 578 9619
Schweiz/Suisse Svizzera	D +41-(0)22 761 40 12 F +41-(0)22 761 40 16 I +41-(0)22 761 40 20 E +41-(0)22 761 40 25		



www.logitech.com

© 2011 Logitech. All rights reserved. Logitech, the Logitech logo, and other Logitech marks are owned by Logitech and may be registered. iPhone, iPod, iPod classic, iPod nano, iPod shuffle, and iPod touch are trademarks of Apple Inc., registered in the U.S. and other countries. All other trademarks are the property of their respective owners. Logitech assumes no responsibility for any errors that may appear in this manual. Information contained herein is subject to change without notice.

620-003660.002