



Logicool® G402 Hyperion Fury Ultra Fast FPS Gaming Mouse

ロジクール G402 ウルトラファースト FPS ゲーミングマウス

取扱説明書



型番: G402

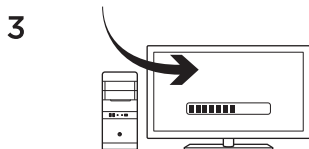
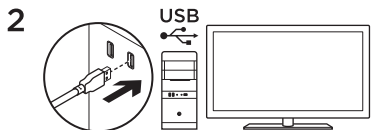
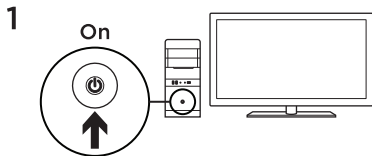

G402 ウルトラファースト FPS ゲーミングマウスでゲームをプレイする準備ができました。ウルトラファースト FPS ゲーミングマウスをカスタマイズする場合は、次のセクションを参照してください。

ロジクール ゲーミング ソフトウェアを使って、ボタンの割り当て、トラッキング動作など、G402 ウルトラファースト FPS ゲーミングマウスのオンボードプロファイルのカスタマイズができます。
www.logicool.co.jp/support/g402hyperionfuryで無料ソフトウェアをダウンロードして、ウルトラファースト FPS ゲーミングマウスのカスタマイズ方法を学んでください。

プログラム可能な8個のボタン

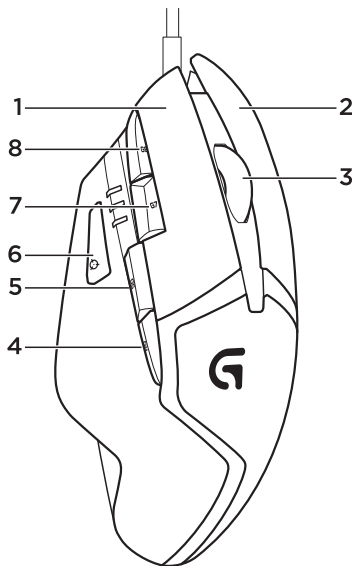

1. 左 (ボタン1)
2. 右 (ボタン2)
3. ホイールクリック (ボタン3)
4. Back戻る (ボタン4)
5. 進む (ボタン5)
6. DPIシフト (ボタン6)
7. DPIダウン (ボタン7)
8. DPIアップ (ボタン8)

デフォルト設定:

DPI値 : 400/800/1600/3200

DPI値 (DPIシフト時) : 400

USBレポートレート: 1000/秒

ロゴの点灯 : オン

オンボードプロフィール

ウルトラファースト FPS ゲーミングマウスはオンボードメモリを搭載しているため、ロジクールゲーミングソフトウェア (<http://www.logicool.co.jp/support/g402hyperionfury>) 上で設定されたボタン機能、DPI値、USBレポートレート、ロゴの点灯スタイルなどの自分の好みに合った設定を持ち運ぶことができます。

DPIインジケータ

DPI値のステータスを下図のとおり4段階まで確認することができます。



DPI 1



DPI 2



DPI 3



DPI 4

メモ

ボタン機能の割り当て、DPI値の変更はまずデフォルトの設定を確認してから行ってください。

ロジクールゲーミングソフトウェアのゲームを自動検出する機能を活用すればゲーム毎のプロファイル設定が行えます。

www.logicool.co.jp/support/g402hyperionfury

製品サポート

ロジクールのホームページでは、ユーザー登録や製品の最新情報、製品のアップデートファイル、最新のトラブルシューティング等を提供していますので、ぜひご利用ください。
<http://www.logicool.co.jp>

カスタマーリレーションセンター

お買い上げの製品で何らかの不具合が発生したり、修理が必要な場合は、株式会社ロジクールのカスタマーリレーションセンターまで、電話やメールでご連絡ください。その際、前もって次のような情報を確認しておいていただけますと迅速に対応しやすくなりますので、ご理解とご協力のほどよろしく申し上げます。

- ・ 製品の保証書
- ・ パソコン本体のメーカー名とモデル名、他に使用している周辺機器など
- ・ Windowsのバージョンや、使用しているソフトウェアのバージョン
- ・ 障害内容

株式会社ロジクール カスタマーリレーションセンター

 Tel:050-3786-2085

※電話受付時間 月曜～金曜 AM9:00～PM7:00 (祝祭日を除く)

※メールサポート <http://www.logicool.co.jp/contact>



www.logitcool.co.jp

© 2014 Logitech, Logicool. All rights reserved.

株式会社ロジクールは、Logitech Groupの日本地域担当の日本法人です。

記載されている会社名・製品名は、各社の商標または登録商標です。

その他の商標はすべて、それぞれの所有者の財産です。

ロジクールは、このマニュアルに存在する可能性のある誤記に対して一切責任を負うことはありません。

ここに記載されている情報は予告なく変更される場合があります。

621-000346.003