

G203 LIGHTSYNC

ゲーミング マウス

クイックスタートガイド



logicool ™

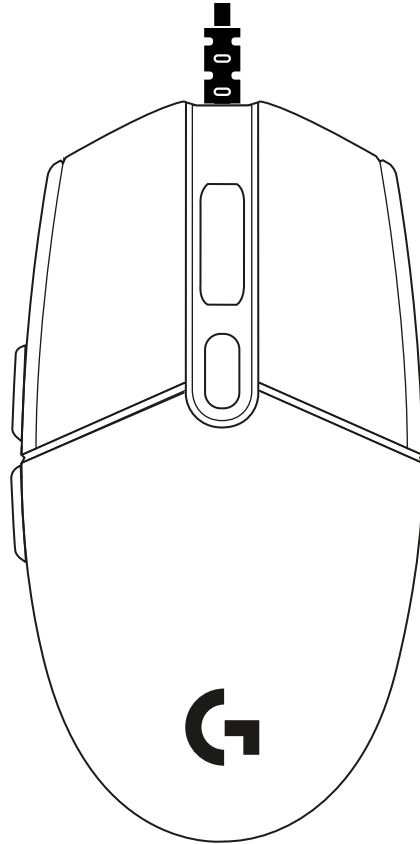

logicool 

重要な安全、
コンプライアンスおよび保証に関する情報

設定方法

製品をご使用になる前に、必ず取扱説明書をお読みください。

1 マウスのケーブルをUSBポートに差し込みます。

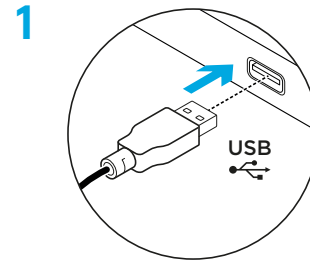

2 Logitech G HUBソフトウェアを<http://gaming.logitech.co.jp/ghub>からダウンロードしてインストールします。

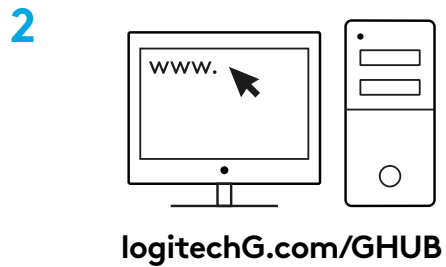

プログラム可能な6個のボタン

デフォルトで、これらのボタンはプログラミングされています:

- 1 プライマリ クリック
- 2 二番目のクリック
- 3 ホイール クリック
- 4 進む
- 5 戻る
- 6 DPIサイクル

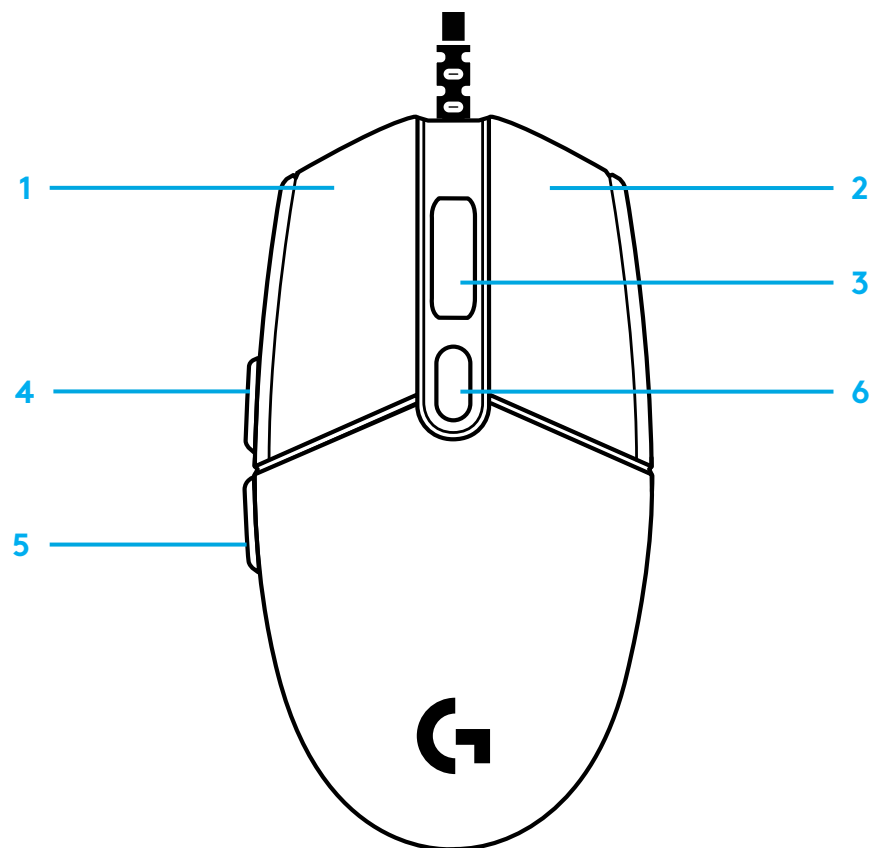

LIGHTSYNC RGBプログラミング可能なライト

G203 LIGHTSYNCには独立した3つのライトゾーンがあり、ロジクールG HUBソフトウェアを使って、様々な単色や、カラーサイクルまたはブリージング/点滅などの動画の効果にカスタマイズすることができます。

ロジクールG HUBソフトウェアを使って、ライトを他のロジクールG対応デバイスと同期させることができます。

詳細：<http://gaming.logicool.co.jp/ghub>





©2020 Logitech, Logicool. All rights reserved.株式会社ロジクールは、Logitech Groupの日本地域担当の日本法人です。Logicool, Logicool G, Logiおよび各ロゴはLogitech Europe S.A.および/または米国およびその他の国における関連会社の登録商標です。その他の商標はすべて、それぞれの所有者の財産です。ロジクールは、このマニュアルに存在する可能性のある誤記に対して一切責任を負うことはありません。ここに記載されている情報は予告なく変更される場合があります。

WEB-621-001684.002